

*confederación*  
**abulense**  
*de empresarios*  
**memoria**  
*de actividades* **2010**



<b>PRESENTACIÓN</b>	<b>5</b>	CONFAE, en la XIII Muestra Internacional del Vino y Productos de la Tierra	47
<b>ÓRGANOS DE GOBIERNO</b>	<b>9</b>	CONFAE advierte que la reducción de plazas en la Escuela de Policía repercutirá negativamente en la economía abulense	47
Órganos de Gobierno	11	CONFAE recibe con esperanza la decisión del ministro de Fomento de conectar Ávila con la alta velocidad	48
Órgano Consultivo	12	Iniciamos el ciclo de jornadas sobre Innovación y Eficiencia Energética	48
Órganos de Apoyo	14	Jornada de trabajo en la sede de CONFAE en Arévalo	49
<b>ACTIVIDADES</b>	<b>15</b>	Recibimos la visita de doce representantes empresariales	49
<b>ACTIVIDADES PRINCIPALES</b>	<b>39</b>	Terciado preside CEPYME con un proyecto centrado en el diálogo, la participación y el fortalecimiento de las pymes	50
La protagonista, la innovación	41	La Administración muestra en CONFAE las ventajas que ofrece el DNI electrónico para las empresas	51
Comenzaron las jornadas sobre ayudas Leadercal de Desarrollo Rural	42	Respaldamos la integración de Caja Ávila en el SIP liderado por Caja Madrid	51
CONFAE forma parte del Consejo Municipal que vela por la igualdad entre hombres y mujeres de Ávila	42	Firmamos un Convenio de Colaboración con la Universidad de Salamanca para impulsar la I+D+i	51
CONFAE, en el Consejo Social del Centro integrado de Formación Profesional de Ávila	42	Unimos nuestros recursos con ASAJA en beneficio del sector empresarial agrícola y ganadero	52
Celebramos la Asamblea General	43	Daniel Collado, CECAL DE ORO	52
Las urnas revalidaron al nuevo Comité Ejecutivo hasta 2014	43	Nueva imagen y mejor accesibilidad, el objetivo de la reforma de la sede central y de la oficina de Arévalo	52
Premiamos a los mejores de entre los nuestros en el acto de reconocimiento empresarial	44	Comienzan las OPEAS, las Acciones de Orientación para el Empleo y el Autoempleo	53
Y distinguimos a los ex presidentes de asociaciones con la insignia	45		
El departamento de Innovación ha contactado con más de 800 empresas en sus primeros diez meses de actividad	46		
Un proyecto para reforzar el futuro laboral de las personas afectadas por la recesión en el sector de la automoción	46		

CONFAE en el Valle del Corneja	53	CONFAE consigue la homologación para la formación en Prevención de Riesgos Laborales en el sector de la construcción	60
Empieza la renovación del portal avilaempresarial.com y la ejecución de una intranet corporativa	54		
Comienza el cuarto curso en la Escuela Infantil de CONFAE	54	<b>RELACIONES INSTITUCIONALES</b>	<b>61</b>
CONFAE defendió el derecho al trabajo el 29-S	55	Organizaciones Empresariales	63
CONFAE organiza una nueva jornada sobre Evaluación de Riesgos en la Empresa	55	Administraciones Públicas	65
El espíritu emprendedor, en la jornada organizada por CONFAE	55	<b>SERVICIOS</b>	<b>71</b>
Los aspectos ambientales más importantes para las pymes, en la jornada informativa celebrada en la Confederación	56	Los servicios de CONFAE, al servicio de las necesidades actuales de la empresa	73
El cónsul rumano estuvo en CONFAE	56	Escuela de Empresarios	73
CONFAE, una de las 25 entidades que están participando en el proyecto RED-Á	57	Oferta formativa 2010	74
CONFAE critica la discriminación de la provincia en los Presupuestos Generales del Estado	57	Medio Ambiente	78
En contra de los recortes presupuestarios que la Junta aplicará a Ávila en 2011	58	Innovación	79
Y en contra, además, de incrementar los impuestos municipales que encarecen la actividad empresarial	58	Gestión Integral de la Prevención	81
CONFAE pide a la Administración Pública responsabilidad y austeridad	58	Asesoramiento a empresas en materia de Prevención de Riesgos Laborales	83
El Presidente de CONFAE anticipa el balance del año al Consejo de Presidentes	59	Asesoramiento en Calidad, Medio Ambiente y Protección de Datos	84
CONFAE participa en el Plan Provincial para prevenir la drogadicción	59	Asesoría Económica y Fiscal	85
A través de la RED-Á, trabajamos por el empleo y el desarrollo local sostenible de la ciudad	60	Negociación Colectiva	85
		Servicios	86
		Oficinas abiertas en la provincia	89
		Comunicados de prensa sobre las distintas actividades desarrolladas por CONFAE	89
		Circulares	93
		Revista 'Empresa Hoy'	94



## *presentación*



Escapar a la inmersión absorbente que ha ejercido la crisis sobre los estamentos económicos y sociales, ha sido uno de los principales caballos de batalla sobre los que CONFAE ha querido cabalgar en 2010. Y lo hemos querido hacer manteniendo e incrementando nuestras acciones de apoyo a las empresas desde muy distintas perspectivas.

Así hemos intentado ser incisivos y críticos con los Presupuestos Generales del Estado y de la Comunidad Autónoma para esta provincia, en el primer caso no sólo porque reducen su montante económico, sino también porque tienen un carácter inversor efímero; y en el segundo, porque los presupuestos autonómicos no sólo disminuyen sino que profundizan en el abismo que se ha venido observando en los últimos años respecto de las diferencias de trato económico que se da a las distintas provincias; lejos de favorecer el equilibrio territorial que debe imponerse en justicia.

Tampoco hemos desaprovechado la ocasión para exigir de todas las administraciones una gestión más austera y eficaz, que no penalice el bolsillo de los contribuyentes, y que propicie además un marco de mínimos para que la empresa y el autónomo puedan desarrollar su actividad económica bajo un paraguas normativo adecuado.

La Fiscalidad municipal también ha sido seguida y recurrida en algún caso por la Confederación, poniendo de manifiesto que los ayuntamientos tienen que buscar alternativas para hacer frente a sus propuestas de gastos sin castigar aún más la actividad de la empresa.

Por otra parte, CONFAE está haciendo todo lo posible por seguir atendiendo a las empresas abulenses sin que

ello suponga un mayor coste económico; habiendo mantenido las cuotas sin revisar por segundo año consecutivo; pero esto sí, persistiendo en la tendencia de incrementar los departamentos de la organización y la aproximación a los empresarios de la provincia mediante la intensificación de los servicios.



Es coherente reconocer que el dinamismo empresarial lucha contra la corriente del desencanto general, y nos ha permitido mantener una extraordinaria vitalidad en las acciones de varios sectores económicos; siendo cualitativo el paso que han dado los empresarios de los distintos polígonos industriales para buscar, mediante su asociación, oportunidades de mejora a través de la gestión unificada de los intereses que les son comunes.

Si determinar dónde está el fondo de la crisis es un riesgo no exento de imprecisión, no lo debe ser la

apuesta que todos los emprendedores que integran la CONFAE hacen día a día por generar estados de certidumbre y alternativas viables a los reveses económicos.

¡Que este sea el espíritu de nuestras empresas y de la CONFAE para este año!

**Jesús M<sup>a</sup>. Terciado**  
*Presidente*



*órganos de gobierno*



## órganos de gobierno

### ASAMBLEA GENERAL

Es el órgano supremo de decisión de la Confederación, y sus acuerdos, adoptados con arreglo a los Estatutos, son obligatorios para todos, Federaciones, Asociaciones y afiliados/as.

Está compuesta:

- A) Por el Presidente y los demás miembros del Comité Ejecutivo y Comisión Permanente.
- B) Por un número de miembros, en representación de las Organizaciones confederadas, que vendrá determinado por el número de afiliados/as a las distintas Asociaciones que las integran, debiendo pertenecer a cada una de éstas, a razón de uno por cada diez o fracción. Cada Federación comunicará a la Confederación la relación de las y los compromisarios designados, cuya representación se mantendrá hasta tanto se produzca y comunique nueva designación.

### COMITÉ EJECUTIVO

Es el órgano colegiado máximo de permanente actuación en el gobierno, gestión, administración y dirección de la Confederación. Estará compuesto por el Presidente, los tres Vicepresidentes, el Secretario General, el Contador y un Vocal.

#### COMPOSICIÓN:

- D. Jesús M<sup>a</sup> Terciado Valls, Presidente
- D. Daniel Collado Jiménez, Vicepresidente (hasta el 22 de marzo)
- D<sup>a</sup>. Carmen Andueza López, Vicepresidenta (desde el 22 de marzo)

D. Pedro Pablo Rodríguez Villanueva, Vicepresidente

D<sup>a</sup>. Piedad Sánchez García, Vicepresidenta

D. Antonio Herráez Sánchez, Secretario General (hasta el 22 de marzo)

D. Javier Yuste García, Secretario General (desde el 22 de marzo)

D<sup>a</sup>. Carmen Andueza López, Contadora (hasta el 22 de marzo)

D. Diego del Nogal Sánchez, Contador (desde el 22 de marzo)

D. Javier Yuste García, Vocal (hasta el 22 de marzo)

D. Rafael Hernández Muñoz, Vocal (desde el 22 de marzo)

### COMISIÓN PERMANENTE

Es el órgano ordinario de gobierno y gestión, que está integrado por el Presidente, por los restantes componentes del Comité Ejecutivo y por las y los Presidentes de las Federaciones miembro.

#### COMPOSICIÓN:

##### Miembros del Comité Ejecutivo

D. Ángel Rodríguez Tejedor (Pte. en funciones), Federación Agraria.

D. Juan Alfonso Díaz Martín (hasta mayo 2010)

D. Alberto E. Sánchez Moreno (desde mayo 2010)  
Pte. Federación de Hostelería Y Turismo.

D. Alfonso Sánchez Macho  
Pte. Federación Empresarial de la Construcción y Promoción Abulense.

D. Benigno Blázquez González  
Pte. Federación Abulense de Empresarios del Metal.

D. Gabriel Hernández García  
Pte. Federación Abulense de Empresarios de Industrias Diversas.

D. Gonzalo Pérez Sánchez

Pte. Federación Abulense de Empresarios de Servicios.

D. Jesús Notario Martín

Pte. Federación Abulense de Empresarios del Comercio.

D. Juan José Pérez Martín

Pte. Federación Empresarial del Transporte de Ávila y provincia.

### PRESIDENTE

El Presidente de la Confederación es el órgano personal de mayor rango, de la Confederación. Le corresponde la representación de la misma ante las Autoridades Públicas y terceros, interviniendo en nombre de ésta en la realización de actos, contratos, ejercicio de acciones, otorgamiento de poderes y cualesquiera otros negocios jurídicos concretos.

Le corresponde la adopción de las decisiones para la ejecución y cumplimiento de los objetivos de la Confederación dentro de las directrices acordadas por la Asamblea General, y con la asistencia de los restantes órganos de gobierno.

### COMITÉ DE VIGILANCIA

#### ESTATUTARIA

Es el órgano de control al que compete vigilar la correcta aplicación de las normas de los Estatutos de la Confederación, formado por un Presidente y tres vocales, elegidos por la Comisión Permanente.

#### COMPOSICIÓN:

D. Jesús M<sup>a</sup> Terciado Valls, Presidente.

D. Benigno Blázquez González, Vocal.

D. Gonzalo Pérez Sánchez, Vocal.

D. Luis Carlos García Muñoz, Asesor jurídico.

## órgano consultivo

### CONSEJO ASESOR DEL PRESIDENTE

Tiene carácter consultivo, está formado por los miembros del Comité Ejecutivo y de la Comisión Permanente, así como por los/as presidentes/as de las Asociaciones integradas en las distintas Federaciones y, en su caso, por los representantes o delegados que la Comisión Permanente haya podido designar en las diferentes zonas o comarcas de la provincia.

### COMPOSICIÓN:

#### *Miembros de la Comisión Permanente*

**D. ALBERTO ZOILO ÁLVAREZ SÁNCHEZ**  
Pte. Agrupación de Funerarias de Ávila y Provincia.

**D. ALBERTO E. SÁNCHEZ MORENO**  
Pte. Asociación de Hoteles de Ávila y Alojamientos (desde abril).

**D. ALFONSO DÍAZ MARTÍN** (hasta el 4 de mayo).

**D. DAVID ARROYO JIMÉNEZ** (desde el 4 de mayo).  
Pte. Asociación de Restaurantes, Bares y Cafeterías.

**D. ALFONSO SÁNCHEZ MACHO**  
Pte. Asociación de Empresarios de la Construcción de Ávila.

**D. ÁLVARO MANSO ARRIBAS**  
Pte. Asociación Abulense de Empresarios Rematantes y Aserradores de Madera.

**D. ÁNGEL IGLESIAS GUTIÉRREZ**  
Pte. Asociación de Industriales Instaladores Electricistas y de Telecomunicaciones de Ávila.

**D. ÁNGEL RODRÍGUEZ TEJEDOR**  
Pte. Asociación Abulense de Empresarios Agricultores y Ganaderos.

**D. ANTONIO PADRÓ IGLESIAS** (hasta el 21 de enero)

**D. RICARDO SÁEZ GARZA** (desde el 21 de enero)  
Pte. Asociación de Empresarios de Informática de Ávila. @dei.

**D. ANTONIO PAJARES GÓMEZ**  
Pte. Asociación Abulense de Empresarios de Ambulancias.

**D. BENITO BLÁZQUEZ JIMÉNEZ**  
Pte. Asociación Abulense de Empresarios de Industrias Vinícolas.

**D. BENJAMÍN RODRÍGUEZ RODRÍGUEZ** (hasta el 27 de enero).

**D. EDUARDO BENITO SÁNCHEZ** (desde el 27 de enero).  
Pte. Asociación Abulense de Empresarios de Discotecas y Salas de Fiesta.

**D. BONIFACIO DEL MONTE SÁEZ**  
Pte. Asociación Abulense de Empresarios de Fontanería y Calefacción. APIMA.

**D. CARLOS JIMÉNEZ RODRÍGUEZ**, (hasta el 8 de septiembre).

**D. MARCIANO A. GARCÍA MUÑOZ**, (desde el 8 de septiembre).  
Pte. Asociación Provincial de Autoescuelas de Ávila.

**D. CÉSAR BARBA SILVELA**  
Pte. Asociación de Empresarios Promotores y Propietarios de Fincas de Ávila.

**D. CÉSAR GONZÁLEZ GONZÁLEZ**  
Pte. Asociación Abulense de Empresarios Carniceros-Charcuteros.

**D. JOSÉ MANUEL MARTÍN MARTÍN**  
Pte. Asociación Abulense de Empresarios de Auto-Taxis.

**D. EZEQUIEL HERNANDO LERALTA**  
Pte. Asociación Abulense de Empresarios Detallistas de Alimentación.

**D. FRANCISCO JAVIER FERNÁNDEZ ESTEBAN**  
Pte. Asociación Abulense de Empresarios de Industrias Cárnicas

**D. GONZALO PÉREZ SÁNCHEZ**  
Pte. Asociación de Empresarios de Servicios de la Provincia de Ávila.

**D. JAVIER SÁNCHEZ FERRERO**  
Pte. en funciones, Asociación Comercio de Ávila, (hasta el 21 de junio).

**D. ANDRÉS SÁNCHEZ HERNÁNDEZ** (desde el 21 de junio).

**D. JESÚS HOLGADO RODRÍGUEZ**  
Pte. en funciones, Asociación de Vendedores y Almacenistas de Productos Fitosanitarios –AEPROVE-ÁVILA.

**D. JESÚS JIMÉNEZ CALVO**  
Pte. Asociación Abulense de Empresarios de Máquinas Recreativas.

**D. JESÚS MANUEL GALÁN BENITO**  
Pte. en funciones, Asociación Abulense de Empresarios de Industrias de Pastelería.

**D. JOSÉ LUIS HERNÁNDEZ IGLESIAS**  
Pte. Asociación de Empresarios de Fotografía e Imagen.

**D. JOSÉ LUIS JIMÉNEZ ALMOHALLA**  
Pte. Asociación Abulense de Instaladores y Empresas de Telecomunicaciones.

**D. JOSÉ LUIS MOLERO MARTÍN**  
Pte. Asociación Comarcal de Empresarios del Valle del Alberche.

**D. JOSÉ MANUEL TERCEÑO GÓMEZ**  
Pte. Asociación Provincial de Estaciones de Servicio de Ávila.

**D. JOSE M<sup>a</sup> SASTRE DOZAGARAT**

Pte. Asociación Abulense de Empresarios de Carpinterías y Ebanisterías.

**D. JUAN JOSÉ PÉREZ MARTÍN**

Pte. Asociación Empresarial del Transporte de la provincia de Ávila.

**D. LORENZO ALONSO SÁNCHEZ**

Pte. CEOPAN-Ávila (Asociación Abulense de Empresarios de Panaderías).

**D. LORENZO FERNÁNDEZ MARTÍN**

(hasta el 8 de septiembre).

**D. JAVIER JIMÉNEZ ZARZA** (desde el 8 de septiembre).

Pte. Asociación Abulense de Empresarios del Metal.

**D. LUIS JAVIER BLÁZQUEZ ROBLEDO**

Pte. Asociación Cebrereña de Empresarios.

**D. MARIANO MARTÍN JIMÉNEZ**

Pte. Asociación Abulense de Empresarios de Industrias Afines a la Construcción.

**D. PEDRO FERNÁNDEZ GARCÍA**

Pte. Asociación de Empresas y Profesionales de la Energía Solar en Ávila.

**D. PEDRO PABLO RODRÍGUEZ VILLANUEVA**

Pte. Asociación Intersectorial de Autónomos de la provincia de Ávila.

**D<sup>a</sup>. ROSA TORIBIO GALÁN**

Pta. Asociación Abulense de Empresarios de Librerías.

**D. SALVADOR DÍAZ DÍAZ**

Pte. Asociación de Empresarios de Peluquería y Belleza de Ávila. APYBA.

**D. SALVADOR MÉNDEZ JIMÉNEZ**

Pte. Asociación Abulense de Empresarios de Joyerías-Relojerías.

**D. SAMUEL VILLACASTÍN BLÁZQUEZ**

Pte. Asociación Abulense de Empresarios de Talleres de Reparación de Vehículos. ADE-TRA.

**D. SEGUNDO RODRÍGUEZ MUÑOZ**

Pte. Asociación Abulense de Empresarios de Asesorías. ADEAS.

**D<sup>a</sup>. TERESA GARCÍA BENITEZ**

Pta. Asociación de Mujeres Empresarias. OMEGA-Ávila.

**D. VENTURA JOSÉ ALONSO GÓMEZ**

Pte. Asociación Abulense de Empresarios de Academias de Enseñanza.

**D<sup>a</sup>. YOLANDA LUJÁN DE LA RUA**

Pta. Asociación de Empresas de Gimnasios de Ávila. ADEGA.

**D<sup>a</sup>. YOLANDA TELLA HERRANZ**

Pta. Asociación de Camping de Ávila.

## órganos de apoyo

### COMISIÓN PARA LA NEGOCIACIÓN COLECTIVA

Responsable de la Comisión: **D. Javier Yuste García.**

Esta comisión tiene como objeto principal reforzar la estrategia usual en la negociación colectiva, coordinando las pautas que se siguen en los distintos convenios mediante la constitución de una comisión coordinada por el Asesor Jurídico de la Organización, y con representantes de cada una de las Asociaciones que tienen convenio de actividad.

### COMISIÓN DE NEGOCIACIÓN DE ORDENANZAS

#### COMPOSICIÓN:

**D. Pedro P. Rodríguez Villanueva**

**D. Antonio Herráez Sánchez**

(hasta el 7 de abril)

**D. Rafael Hernández Muñoz**

(desde el 7 de abril)

**D. Fernando Arribas Carretero,**

Asesor Jurídico-Fiscal.

**D. Luis Carlos García Muñoz,**

Asesor Jurídico-Laboral.

### COMISIÓN DE PRESUPUESTOS

#### COMPOSICIÓN:

D<sup>a</sup>. Carmen Andueza López

D. Daniel Collado Jiménez (hasta el 7 de abril)

D. Diego del Nogal Sánchez

(desde el 7 de abril)

D. Avelino Fernández Fernández

### COMISIÓN DE SELECCIÓN DE PERSONAL

#### COMPOSICIÓN:

**D. Antonio Herráez Sánchez** (hasta el 7 de abril)

**D. Daniel Collado Jiménez** (hasta el 7 de abril)

**D. Pedro P. Rodríguez Villanueva**

**D. Javier Yuste García** (desde el 7 de abril)

**D. Rafael Hernández Muñoz** (desde el 7 de abril)

**D. Avelino Fernández Fernández**

## Reuniones de los órganos de Gobierno

FECHA	ÓRGANO		
27-I	Comité Ejecutivo		
22-II	Comisión Permanente		
15-III	Comité Ejecutivo		
15-III	Consejo Asesor del Presidente		
22-III	Asamblea General y Electoral		
07-IV	Comité Ejecutivo		
18-V	Comisión Permanente	26-X	Comisión Permanente
29-VI	Comité Ejecutivo	22-XI	Comité Ejecutivo
27-VII	Comisión Permanente	22-XII	Comisión Permanente
27-IX	Comité Ejecutivo		Consejo Asesor del Presidente



*actividades*



RELACIÓN  
CRONOLÓGICA

## enero

FECHA	ACTIVIDAD		
13	Comisión Provincial de Seguridad y Salud Laboral.		
14	Reunión CONFAE/Universidad- Empresa.	27	CONFAE: Comisión de Presupuestos.
15	Comisión Permanente del Consejo Económico y Social -CES-.	27	Comisión Territorial de Prevención Ambiental.
17	Acciones de Apoyo y Acompañamiento. Sector Automoción. Reunión con consultora (HEI).	27	Consejo Comarcal del Servicio Público de Empleo Estatal de Arenas de San Pedro.
18	Rueda de Prensa. Presentación Jornadas de Innovación.	27	Consejo Social del Centro Integrado de Formación Profesional de Ávila.
19	CECALE: Secretarios Generales.	27	Acciones de Apoyo y Acompañamiento. Sector Automoción. Reunión con consultora (HEI).
20	CEOE: Junta Directiva.		
20	CEPYME: Comité Ejecutivo.	27	CONFAE: Comité Ejecutivo.
21	Ávilactiva –Club Innova– Jornada: “La Innovación como Inversión Productiva”.	28	Comisión Ejecutiva Provincial del Instituto Nacional de la Seguridad Social –INSS-.
22	Pleno del Consejo Económico y Social -CES-.	28	CECALE: Consejo Sectorial de Hostelería y Turismo.
25	Consejo Comarcal del Servicio Público de Empleo Estatal de Arévalo.	28	CECALE: Constitución del Grupo de Trabajo de Medio Ambiente.
26	Comisión Ejecutiva Provincial del Servicio Público de Empleo de Ávila. –ECYL-.	28	Comisión Ejecutiva Provincial del Servicio Público de Empleo Estatal –INEM-.
26	CECALE: Junta Directiva.	28	Junta Directiva de la Asociación para el Desarrollo Rural de la Moraña –ADRIMO-.
		29	Consejo Provincial de Trabajo.

# febrero

FECHA	ACTIVIDAD
01	CECALE: Secretarios Generales.
02	Comisión Territorial de Urbanismo: Ponencia Técnica.
03	Comisión Provincial de Seguridad y Salud Laboral.
05	CECALE: Encuentro CECALE/Secretario General del PSOE C-L.
09	CEOE: Junta Directiva Extraordinaria.
09	CES: Comisión de Calidad de Vida y Protección Social.
10	Comisión de Seguimiento del Fondo Estatal para el Empleo y la Sostenibilidad.
10	CECALE: Junta Directiva con Secretarios Generales.
11	Consejo Comarcal del Servicio Público de Empleo Estatal de Arévalo.
11	Pleno del Consejo Municipal por la Igualdad entre Mujeres y Hombres.
15	CES: Comisión de Calidad de Vida y Protección Social.
15	CEOE: Comisión de Economía.
16	CECALE: Foro de Flexiseguridad.
17	Club Innova: II Taller de trabajo.
17	Comisión Ejecutiva Provincial del Servicio Público de Empleo en Ávila -ECYL-.
17	CEOE: Junta Directiva.
17	CEPYME: Comité Ejecutivo.
17	CEPYME: Junta Directiva.
18	Consejo Comarcal del Servicio Público de Empleo Estatal de Arenas de San Pedro.
18	Comisión Permanente del Consejo Económico y Social -CES-.

# febrero

FECHA	ACTIVIDAD
22	CECALE: Secretarios Generales.
22	CONFAE: Comisión Permanente.
23	CECALE: Junta Directiva
23	CONFAE / Concejalía de Servicios Sociales del Ayuntamiento. Guardería Infantil Las Hervencias.
23	CECALE: Constitución Consejo Empresarial.
23	Consejo Territorial de Transportes.
24	Pleno del Consejo Económico y Social –CES–.
24	CECALE: Técnicos en Prevención de Riesgos Laborales.
24	CONFAE/ASAJA.
24	Consejo de Salud ZBS Ávila Rural.
25	Comisión Ejecutiva Provincial del Instituto Nacional de la Seguridad Social –INSS–.
25	Comisión Ejecutiva Provincial del Servicio Público de Empleo Estatal en Ávila. –INEM–.
26	Comisión Territorial de Prevención Ambiental.
26	CONFAE/ASAJA.

## marzo

FECHA	ACTIVIDAD
02	Presentación en Rueda de Prensa de los Galardonados en la próxima Asamblea de CONFAE.
02	Jornada Empresarial de CONFAE en Arenas de San Pedro. "AYUDAS LEADERCAL".
03	Comisión Provincial de Seguridad y Salud Laboral.
03	CECALE: Grupo de Trabajo sobre Negociación Colectiva.
05	CECALE: Programa de INNOVACIÓN. (Videoconferencia)
08	Consejo de Salud Zona Básica de Salud de Barco de Ávila.
09	CEOE: Secretarios Generales.
09	CEOE: Presentación Informe 2009. Resultados Convenio-CEOE-CEPYME.
09	Jornada Empresarial de CONFAE en Arévalo "AYUDAS LEADERCAL".
11	CONFAE: Reunión de la Mesa Electoral.
15	CECALE: Secretarios Generales.
15	CONFAE: Comité Ejecutivo.
15	CONFAE: Consejo Asesor del presidente.
16	Mesa Técnica de Comunicación y Promoción Económica. Plan Estratégico Industrial.
16	Plataforma Social en Defensa del Ferrocarril de Ávila.
16	CECALE: OFI / Inmigración.
16	Jornada Empresarial de CONFAE en Cebreros. "AYUDAS LEADERCAL".
17	CEOE: Junta Directiva.
17	CEPYME: Comité Ejecutivo.
18	CES: Comisión de Calidad de Vida y Protección Social.
18	Consejo de Salud de Área de Ávila.
18	Comisión Permanente del Consejo Económico y Social –CES–.
22	CECALE: Jornada ORIENTA-09, en CONFAE.
22	CONFAE: Asamblea General.

# marzo

FECHA	ACTIVIDAD		
22	CONFAE: Asamblea Electoral.		
22	CONFAE: Acto Empresarial.		
23	Consejo de Administración "Exposiciones y Congresos ADAJA".		
23	Reunión preparatoria del Pleno del Consejo Económico y Social –CES–.		
23	Jornada Empresarial de CONFAE en Barco de Ávila. "AYUDAS LEADERCAL".		
24	Pleno del Consejo Económico y Social –CES–.	30	Comisión Territorial de Urbanismo. Ponencia Técnica.
25	Comisión Ejecutiva Provincial del Instituto Nacional de la Seguridad Social –INSS–.	30	Comisión Ejecutiva Provincial del Servicio Público de Empleo de Ávila –ECYL–.
25	Comisión Ejecutiva Provincial del Servicio Público de Empleo Estatal de Ávila –INEM–.	31	Patronato de la Fundación ASOCIO.
25	Ayuntamiento de Arenas de San Pedro: Jornada de la Semana Europea de la Movilidad.	31	Comisión Territorial de Prevención Ambiental.
29	Mesa Técnica de Comercio. Plan Estratégico Industrial.		

# abril

FECHA	ACTIVIDAD
06	CES: Comisión de Calidad de Vida y Protección Social.
07	Comisión Provincial de Seguridad y Salud Laboral.
07	CONFAE/UGT/CC.OO. Plan de Emergencia.
07	FAFECYL: Comisión de Seguimiento de Acciones Complementarias.
07	Consejo Comarcal del Servicio Público de Empleo Estatal de Arenas de San Pedro.
07	CONFAE: Comité Ejecutivo.
08	Comisión Permanente del Consejo Económico y Social –CES–.
08	Consejo Comarcal del Servicio Público de Empleo Estatal de Arévalo.
13	Ayuntamiento de Ávila: Junta Arbitral de Consumo.
13	Jornada Empresarial de CONFAE en Sotillo de la Adrada. "AYUDAS LEADERCAL".
14	CES: Comisión de Calidad de Vida y Protección Social.
14	Ayuntamiento de Ávila: Junta Arbitral de Consumo.
15	Pleno del Consejo Económico y Social –CES–.
16	CECALE: Programa de Innovación. (Videoconferencia).
19	CECALE: Secretarios Generales.
19	CEOE: Comisión de Economía.
19	Ayuntamiento de Ávila: Junta Arbitral de Consumo.
20	Cámara de Comercio: Jornada sobre Internacionalización.
20	CES: Comisión de Calidad de Vida y Protección Social
20	Jornada Empresarial de CONFAE en Arenas de San Pedro. "AYUDAS LEADERCAL".
21	Reunión sobre Patrimonio Sindical Acumulado.

# abril

FECHA	ACTIVIDAD
21	Reunión de seguimiento de la Escuela Infantil "Las Hervencias".
21	CEOE: Junta Directiva.
21	CEPYME: Comité Ejecutivo y Junta Directiva.
21	Ayuntamiento de Ávila: Junta Arbitral de Consumo.
22	Plataforma Social en Defensa del Ferrocarril de Ávila.
22	Comisión Permanente del Consejo Económico y Social -CES-.
22	Ayuntamiento de Ávila: Junta Arbitral de Consumo.
22	Reunión de trabajo en Arévalo con los responsables de las oficinas de CONFAE en la provincia.
27	CECALE: Junta Directiva
27	Ayuntamiento de Ávila: Junta Arbitral de Consumo.
27	Junta Directiva de la Federación de Autónomos de Castilla y León -FEACYL-.
28	CEOE: Jornada: La comunicación, función estratégica en las Organizaciones.
28	Jornada Empresarial de CONFAE en El Barco de Ávila: "Oportunidades de Innovación en eficiencia energética y fuentes de financiación".
29	Comisión Ejecutiva Provincial del Instituto Nacional de la Seguridad Social -INSS-.
29	Feria de Muestras y Maquinaria y Feria de Antigüedades de Arévalo.
29	CECALE: Comisión de Calidad de Vida y Protección Social.
29	Comisión Ejecutiva Provincial del Servicio Público de Empleo Estatal en Ávila -INEM-.
29	Consejo Social del Centro Integrado de Formación Profesional de Ávila.
30	Comisión Territorial de Prevención Ambiental.
30	Consejo Provincial de Trabajo.
30	Comisión de Seguimiento del Fondo Estatal para el Empleo y la Sostenibilidad Local.
30	Consejo Local para la Sostenibilidad.

# mayo

FECHA	ACTIVIDAD
04	Ayuntamiento de Ávila: Junta Arbitral de Consumo.
05	Consejo Municipal por la Igualdad entre Mujeres y Hombres.
05	Comisión Provincial de Seguridad y Salud Laboral.
05	CES: Comisión de Calidad de Vida y Protección Social.
06	Ayuntamiento de Ávila: Junta Arbitral de Consumo.
07	CECALE: Jornada "La Formación de Demanda en Castilla y León".
10	Ayuntamiento de Ávila: Proyecto Triaria. Mesa de trabajo Red-À.
10	Comisión Permanente del Consejo Económico y Social -CES-.
10	CECALE: Firma del Protocolo de colaboración con la Consejería de Hacienda de Castilla y León.
10	Jornada Informativa en CONFAE. R/D sobre disminución de las cotizaciones por reducción de la siniestralidad.
12	CES: Comisión de Calidad de Vida y Protección Social.
12	CEOE: Junta Directiva.
12	CEPYME: Comité Ejecutivo.
18	Encuentro del presidente de CONFAE y candidato a la presidencia de CEPYME con representantes de Organizaciones Territoriales y Sectoriales de CEPYME.
18	CONFAE: Comisión Permanente.
19	CECALE: Secretarios Generales.
20	Comisión Permanente del Consejo Económico y Social -CES-.
20	Pleno del Consejo Económico y Social -CES-.

# mayo

FECHA	ACTIVIDAD
20	Jornada Empresarial de CONFAE en Candeleda: "Oportunidades de Innovación en eficiencia energética y fuentes de financiación".
21	CECALE: II Acuerdo Marco para la Competitividad e Innovación Industrial de Castilla y León.
24	Comisión Ejecutiva Provincial del Servicio Público de Empleo.
24	CECALE: Reunión Técnicos de Formación.
24	CES: Comisión de Calidad de Vida y Protección Social.
25	CECALE: Junta Directiva.
26	CECALE: Jornada ORIENTA-09, en CONFAE.
27	CECALE: Jornada de Formación.
27	Comisión Ejecutiva Provincial del Instituto Nacional de la Seguridad Social -INSS-.
27	Comisión Ejecutiva Provincial del Servicio Público de Empleo Estatal de Ávila -INEM-.
27	Consejo de Salud Zona Básica de Salud de Arévalo.
28	Comisión Territorial de Urbanismo: Ponencia Técnica.
31	Consejo de Salud Zona Básica de Salud de Arévalo. Comisión Permanente del Consejo Económico y Social -CES-.
31	Consejo de Salud Zona Básica de Salud de Arévalo. Comisión Territorial de Prevención Ambiental.

# junio

FECHA	ACTIVIDAD
01	CEOE: Jornada "Estrategia de la UE de Acceso a Mercados".
01	Ponencia Técnica de Urbanismo.
01	Consejo Social Extraordinario del Centro Integrado de Formación Profesional.
02	Comisión Provincial de Seguridad y Salud Laboral.
02	CES: Comisión de Calidad de Vida y Protección Social.
02	Patronato Fundación ASOCIO.
03	Ayuntamiento: Reunión sobre accesibilidad.
03	CONFAE: Jornada "Oportunidades de Innovación en Eficiencia Energética y Fuentes de Financiación".
04	CES: Comisión de Calidad de Vida y Protección Social.
04	CONFAE: Firma del convenio de colaboración con ASAJA-ÁVILA.
04	Plataforma Social en Defensa del Ferrocarril de Ávila.
07	Comisión Provincial de Seguridad y Salud Laboral.
07	CECALE: Junta Directiva.
07	CECALE: Presentación de los CECALE DE ORO a los medios de comunicación.
09	Ayuntamiento: Reunión sobre el Nuevo Plan General de Ordenación Urbana.
10	Comisión Permanente del Consejo Económico y Social -CES-.
10	CEOE: Junta Directiva.
10	Pleno del Consejo Económico y Social -CES-.
11	CES: Comisión de Calidad de Vida y Protección Social.
14	CES: Comisión de Economía.
15	Consejo Extraordinario del Centro Integrado de Formación Profesional.
15	PEI: Ávila Activa. Taller de trabajo del Club Innova.
15	CEPYME: Asamblea General Electoral.
16	Comisión Provincial de Seguimiento del Fondo de Garantía Salarial -FOGASA-.
16	CEPYME: Comité Ejecutivo y Junta Directiva.
17	CEOE: Junta Directiva.
17	Ayuntamiento: Comité de Seguimiento del II Plan Municipal de Empleo 2008-2011.
17	Comisión Permanente del Consejo Económico y Social -CES-.

## junio

FECHA	ACTIVIDAD		
		24	Comisión Ejecutiva Provincial del Servicio Público de Empleo Estatal en Ávila –INEM-
17	CONFAE: Jornada “Oportunidades de Innovación en Eficiencia Energética y Fuentes de Financiación”.	24	Exposiciones y Congresos “ADAJA”: Junta General extraordinaria.
18	CECALE: Formación OFI.	25	Firma del Convenio CONFAE con la Fundación General de la USAL para dar acogida a los proyectos de I+D.
21	Consejo Territorial de Transportes.	25	CONFAE-Fundación Universidad Empresa: Presentación del Proyecto sobre Seguridad y Salud Laboral
21	CECALE: Secretarios Generales.	25	Consejo Comarcal del Servicio Público de Empleo Estatal en Arévalo.
21	Ayuntamiento: Reunión Constitutiva de la Comisión del Plan Municipal sobre Drogas.	26	Exposiciones y Congresos “ADAJA”: Junta General extraordinaria.
21	Reunión de Técnico PRL y Fundación USAL: Seguridad y Salud Laboral.	29	Pleno del Consejo Económico y Social –CES–.
22	CECALE: Formación (Videoconferencia).	29	Consejo Social extraordinario del Centro Integrado de Formación Profesional.
22	CEOE: Asamblea General Ordinaria.	29	CONFAE: Comité Ejecutivo.
22	CECALE: Junta Directiva.	30	Ayuntamiento: Pleno del Consejo Municipal por la Igualdad.
22	CEPYME: Comité Ejecutivo.	30	Comisión Territorial de Prevención Ambiental.
22	CEOE: Secretarios Generales.	30	Patronato Fundación ASOCIO.
23	Consejo Comarcal del Servicio Público de Empleo Estatal en Arenas de San Pedro.	30	CECALE: Junta Directiva.
24	Comisión Ejecutiva Provincial del Instituto Nacional de la Seguridad Social –INSS–.	30	Consejo de Salud Zona Básica de Salud Ávila Rural.
24	Comisión Permanente del Consejo Económico y Social -CES-.	30	CECALE: Asamblea General.

# julio

FECHA	ACTIVIDAD		
		20	CEOE: Universidad de verano CEOE 2010.
		21	CEOE: Universidad de verano CEOE 2010.
05	Comisión Permanente del Consejo Económico y Social -CES-	22	Ayuntamiento: Proyecto TRIARÍA: Grupo de trabajo RED-Á.
05	CONFAE-GRUPO NORTE: Escuela Infantil	22	Comisión Ejecutiva Provincial del Servicio Público de Empleo Estatal en Ávila -INEM-.
05	Plataforma Social en Defensa del Ferrocarril de Ávila con parlamentarios de Ávila.	23	Ponencia Técnica de Urbanismo.
07	CECALE: XVII CECALE DE ORO.	27	Comisión Ejecutiva Provincial del Servicio Público de Empleo -ECYL-.
08	Comisión Provincial de Seguimiento -AEPSA-.	27	CONFAE: Comisión Permanente.
12	Pleno del Consejo Económico y Social -CES-	28	Comisión Territorial de Prevención Ambiental.
13	CECALE: Junta Directiva.	29	Comisión Ejecutiva Provincial del Instituto Nacional de la Seguridad Social -INSS-.
14	CEPYME: Junta Directiva.	30	Consejo Provincial de Trabajo.
14	CEPYME: Comité Ejecutivo.		

# agosto

FECHA	ACTIVIDAD		
27	CONFAE – Fundación Universidad Empresa.	30	Comisión Territorial de Prevención Ambiental.
		31	Junta Directiva de la Asociación para el Desarrollo Rural de la Moraña -ADRIMO-.

## septiembre

FECHA	ACTIVIDAD
01	Comisión Provincial de Seguridad y Salud Laboral.
01	Consejo Comarcal del Servicio Público de Empleo Estatal en Arenas de San Pedro.
03	Comisión Ejecutiva Provincial del Servicio Público de Empleo ECYL-
03	Ayuntamiento: Proyecto TRIARIA, Grupo de Trabajo.
03	CES: Comisión de Calidad de Vida y Protección Social.
07	Consejo Comarcal del Servicio Público de Empleo Estatal de Arévalo.
10	Ayuntamiento: Negociación de las Ordenanzas Fiscales para 2011.
10	Comisión Permanente del Consejo Económico y Social –CES–
13	CECALE: Secretarios Generales.
13	Diputación: 1ª reunión de la Comisión de Trabajo de Integración Sociolaboral de Drogodependientes del Plan Provincial sobre Drogas de Ávila.
14	CEOE: I Encuentro sobre Protección de Datos en la Economía Digital.
14	CEPYME: Comité Ejecutivo.
15	CEOE: Junta Directiva.
15	Comisión Provincial de Seguimiento –AEPSA–.
16	Pleno del Consejo Municipal por la Igualdad.
16	Pleno del Consejo Económico y Social –CES–.
16	VIII Edición Premio “CEPA” Asociación Cebrereña de Empresarios.
21	CECALE: Junta Directiva.
22	Reunión de CONFAE con AEGI . (Inmobiliarias)

# septiembre

FECHA	ACTIVIDAD
23	Ponencia Técnica de Urbanismo.
27	CEOE: Jornada I+D.
27	Patronato Fundación ASOCIO.
27	CONFAE: Jornada en Arenas de San Pedro del CAP de transportes.
27	CONFAE: Comité Ejecutivo.
28	Comisión Territorial de Prevención Ambiental.
28	Plan Estratégico Industrial: Adecuación de Proyectos.
28	CONFAE: Jornadas sobre Contaminación Acústica y Contaminación Lumínica.
28	CONFAE: Jornada para emprendedores.
29	Reunión con el presidente y secretario de la Asociación de Sumilleres.
29	Reunión de CONFAE con AEGI. (Promotores)
30	Comisión Ejecutiva Provincial del Instituto Nacional de la Seguridad Social -INSS-.
30	CES: Comisión de Calidad de Vida y Protección Social.
30	Comisión Ejecutiva Provincial del Servicio Público de Empleo Estatal.

# octubre

FECHA	ACTIVIDAD
01	Ponencia Técnica de Urbanismo.
01	Consejo Comarcal del Servicio Público de Empleo Estatal de Arenas de San Pedro.
05	Consejo Social del Centro Integrado de Formación Profesional de Ávila.
05	Consejo Comarcal del Servicio Público de Empleo Estatal de Arévalo.
05	CECALE: Grupo de trabajo de Negociación Colectiva (III ASACL).
06	Comisión Provincial de Seguridad y Salud Laboral.
06	Comisión Permanente del Consejo Económico y Social –CES–.
07	CECALE: Técnicos de Formación.
07	CES: Comisión de Calidad de Vida y Protección Social.
07	Programa de INNOVACIÓN. (Videoconferencia).
08	Plataforma Social en Defensa del Ferrocarril de Ávila.
11	Junta Directiva de la Asociación para el Desarrollo Rural de la Moraña –ADRIMO–.
14	CES: Comisión de Calidad de Vida y Protección Social.
18	CES: Comisión de Calidad de Vida y Protección Social.
18	CEOE: Comisión de Economía.
19	CONFAE: Jornadas de Medio Ambiente: Aspectos Ambientales importantes en las empresas.
20	CONFAE: Jornadas de Medio Ambiente: Aspectos Ambientales importantes en las empresas.
20	CES: Comisión de Calidad de Vida y Protección Social.
20	CEOE: Junta Directiva.
20	CEPYME: Junta Directiva.

# octubre

FECHA	ACTIVIDAD
21	CECALE: Secretario Generales.
25	CES: Comisión de Calidad de Vida y Protección Social.
26	CECALE: Junta Directiva.
26	CEOE: Secretarios Generales.
26	Consejo de Salud de Área de Ávila.
26	CONFAE: Comisión Permanente.
27	Comisión de Seguimiento del Fondo Estatal para la Sostenibilidad.
28	Jornada Evaluación de Riesgos, Selección, Inspección y Mantenimiento de los Útiles de Evaluación.
28	Comisión Ejecutiva Provincial del Instituto Nacional de la Seguridad Social –INSS–.
28	CECALE: Mesas de Trabajo (Empleo, PRL, Formación).
28	Comisión Ejecutiva Provincial del Servicio Público de Empleo Estatal en Ávila.
29	Comisión Provincial de Trabajo.

# noviembre

FECHA	ACTIVIDAD
03	Comisión Provincial de Seguridad y Salud Laboral.
03	Comisión Territorial de Prevención Ambiental.
03	Acto protocolario y de formalización, del Ayuntamiento de Ávila, para la adhesión al compromiso RED-á.
03	Comisión Permanente del Consejo Económico y Social –CES–.
03	CEOE: Junta Directiva Extraordinaria.
04	Ponencia Técnica de Urbanismo.
05	Plenario de la Plataforma Social en Defensa del Ferrocarril de Ávila.
05	Visita a CONFAE de una Delegación Rumana.
08	Comisión Ejecutiva Provincial del Servicio Público de Empleo en Ávila.
10	Junta Directiva de la Asociación para el Desarrollo Rural de la Moraña –ADRIMO–.
10	Consejo Comarcal del Servicio Público de Empleo Estatal de Arévalo.
11	Consejo Comarcal del Servicio Público de Empleo Estatal de Arenas de San Pedro.
12	CES: Comisión de Calidad de Vida y Protección Social.
15	CECALE: Constitución del Grupo de Seguridad y Salud Laboral.
15	Pleno del Consejo Económico y Social –CES–.
15	Junta Directiva de la Federación de Autónomos de Castilla y León –FEACYL–.
15	Jornada Prevención de Riesgos Laborales en FREMAP Valladolid.
15	Asamblea General de la Federación de Autónomos de Castilla y León –FEACYL–.
17	Constitución del Grupo de Empleo.
17	Ayuntamiento de Ávila: Junta Arbitral de Consumo.
17	CECALE: Constitución del Grupo de Formación Profesional.
18	CECALE: Secretarios Generales.
18	CECALE: Grupo de Formación Profesional.
18	Ayuntamiento de Ávila: Junta Arbitral de Consumo.

# noviembre

FECHA	ACTIVIDAD
18	CECALE: Grupo de Seguridad y Salud Laboral.
19	CECALE: Grupo de Empleo.
19	Ayuntamiento de Ávila: Junta Arbitral de Consumo.
22	CECALE: Grupo Seguridad y Salud Laboral.
22	Universidad Empresa.
22	Ayuntamiento de Ávila: Junta Arbitral de Consumo.
22	Reunión del Comité Ejecutivo de CONFAE con el representante a la alcaldía de Ávila, Juan Antonio Chamorro, Grupo Municipal del PSOE.
22	CONFAE: Comité Ejecutivo.
23	Jornadas de Medioambiente. Responsabilidad Medioambiental.
23	Junta Directiva de la Asociación para el Desarrollo Rural de la Moraña –ADRIMO–.
23	CECALE: Junta Directiva.
23	CECALE: Grupo de Formación Profesional.
24	Jornadas de Medioambiente. Responsabilidad Medioambiental.
24	CECALE: Grupo de Empleo.
24	CES: Comisión de Calidad de Vida y Protección Social.
25	CECALE: Grupo de Formación Profesional.
25	Comisión Ejecutiva Provincial del Instituto Nacional de la Seguridad Social –INSS–.
25	Comisión Ejecutiva Provincial del Servicio Público de Empleo Estatal.
25	Ayuntamiento de Ávila: Junta Arbitral de Consumo.
25	CECALE: Grupo de Seguridad y Salud Laboral.
26	CECALE: Grupo de Empleo.
29	CECALE: Grupo de Seguridad y Salud Laboral.
29	ÁVILACTIVA: Mesa Institucional del Plan Estratégico Industrial –PEI–.
30	Comisión Territorial de Prevención Ambiental.
30	CECALE: Grupo de Formación Profesional.

# diciembre

FECHA	ACTIVIDAD
01	CECALE: Grupo de Empleo.
01	Comisión Provincial de Seguridad y Salud Laboral.
01	Comisión Permanente del Consejo Económico y Social –CES–.
01	Ayuntamiento de Ávila: Junta Arbitral de Consumo.
02	Ponencia Técnica de Urbanismo.
02	CECALE: Grupo de Formación Profesional.
02	CEOE: Jornada “La Innovación Tecnológica en las empresas”.
02	Ayuntamiento de Ávila: Junta Arbitral de Consumo.
02	CECALE: Grupo de Seguridad y Salud Laboral.
03	CECALE: Grupo de Empleo.
06	CECALE: Grupo de Seguridad y Salud Laboral.
07	CECALE: Grupo de Formación Profesional.
08	CECALE: Grupo de Empleo.
09	CECALE: Grupo de Formación.
09	CONFAE: Reunión con Técnicos de la Provincia.
09	Asamblea General de la Federación Española de Autónomos –CEAT–
09	CECALE: Grupo de Seguridad y Salud Laboral.
10	CECALE: Grupo de Empleo.
13	Ponencia Técnica de Urbanismo.
13	CECALE: Grupo de Seguridad y Salud Laboral.
13	CEOE: Comisión de Economía.
14	Pleno del Consejo Municipal por la Igualdad.
14	Asamblea General de CEAT Ávila.
14	CECALE: Secretarios Generales.
14	Exposiciones y Congresos ADAJA: Consejo de Administración.
14	CECALE: Grupo de Formación Profesional.

# diciembre

FECHA	ACTIVIDAD
15	Ayuntamiento de Ávila: Junta Arbitral de Consumo.
15	CECALE: Grupo de Empleo.
15	ÁVILACTIVA: Proyecto RED-á.
15	Consejo de Salud Z.B.S de Burgohondo.
15	Exposiciones y Congresos ADAJA: Junta General Extraordinaria.
15	CEPYME: Junta Directiva.
15	CEPYME: Asamblea General.
16	Ayuntamiento de Ávila: Junta Arbitral de Consumo.
16	Ayuntamiento de Ávila: Club INNOVA.
16	CECALE: Grupo de Formación Profesional.
16	Delegación Territorial J C y L: Plan de Zona Ávila Norte.
16	Comisión Provincial de Seguimiento del Fondo de Garantía Salarial. –FOGASA–.
16	Consejo de Salud Z.B.S. de Gredos.
16	CECALE: Grupo de Seguridad y Salud Laboral.
17	CECALE: Grupo de Empleo.
17	CECALE: Junta Directiva.
20	CECLAE: Grupo de Seguridad y Salud Laboral.
20	Comisión Territorial de la Vivienda.
20	CONFAE: Comisión de Selección de Personal.
20	Ayuntamiento de Ávila: Comisión de seguimiento del II Plan Municipal de Empleo 2008-2011.
20	CEPYME: Comité Ejecutivo.
21	Junta Directiva de la Asociación para el Desarrollo Rural de la Moraña –ADRIMO–.
21	CEOE: Asamblea General Electoral.
21	CECALE: Grupo de Formación Profesional.

# diciembre

FECHA	ACTIVIDAD
22	CECALE: Grupo de Empleo.
22	Comisión Ejecutiva Provincial del Servicio Público de Empleo Estatal.
22	Comisión Permanente del Consejo Económico y Social –CES-
22	Pleno del Consejo Económico y Social –CES-
22	CONFAE: Comisión Permanente.
22	CONFAE: Consejo Asesor del Presidente.
23	CECALE: Grupo de Formación Profesional.
23	Comisión Ejecutiva Provincial del Instituto Nacional de la Seguridad Social –INSS-
23	Pleno de la Comisión de Coordinación, Seguimiento y Evaluación del Plan Provincial sobre Drogas.
23	CECALE: Grupo de Seguridad y Salud Laboral.
27	CECALE: Grupo de Seguridad y Salud Laboral.
27	Comisión Territorial de Prevención Ambiental.
28	Patronato de la Fundación ASOCIO.
28	CECALE: Grupo de Formación Profesional.
29	CECALE: Grupo de Empleo.
30	CECALE: Grupo de Formación Profesional.
30	Plataforma Social en Defensa del Ferrocarril de Ávila.
30	CECALE: Grupo de Seguridad y Salud Laboral.
31	CECALE: Grupo de Empleo.





*actividades principales*



## actividades principales



A la derecha, José Antonio Martínez Bermejo.



Panorámica de la inauguración de la jornada "La innovación como inversión productiva" organizada por CONFAE



Clausura.



Más de un centenar de personas asistieron a la última jornada del Club Innova organizada por la Confederación.



Prudencio Herrero.

### LA PROTAGONISTA, LA INNOVACIÓN

En CONFAE comenzamos el año Innovando. ¿Por qué? Porque sabemos que el presente y el futuro de las empresas, incluidas las nuestras, depende de la innovación. Para ello, organizamos la jornada "la innovación como inversión productiva", incluida en el ciclo de conferencias del Club Innova organizadas conjuntamente con el Ayuntamiento de Ávila.

Tuvo lugar el día 21 de enero en el Palacio de Los Serrano y a ella asistieron más de un centenar de personas. Entre otras cosas aprendimos que cualquier empresa por muy pequeña que sea puede innovar y no sólo eso, sino que debe innovar por dos razones: una, porque es rentables, y dos, porque evita su desaparición.

Para la ocasión contamos con la presencia de expertos en la materia como Prudencio Herrero de la Fundación EXECYL, Luis Muñoz, director del Centro de Supercomputación de Castilla y León, José Antonio Martínez, director de ADE Inversiones e Ignacio Juárez, director de CESVIMAP.

También estuvieron con nosotros, acompañando al presidente de CONFAE, Jesús Terciado Valls, el Alcalde de Ávila, y el Secretario General de CEOE.



### COMENZARON LAS JORNADAS SOBRE AYUDAS LEADERCAL DE DESARROLLO RURAL

Su objetivo el de dar a conocer entre el empresariado de la provincia de Ávila los programadas LEADERCAL de Desarrollo Rural.

El principal motivo, porque dichos programas ofrecen excelentes oportunidades para financiar proyectos empresariales en las zonas rurales.

Para ello organizamos un ciclo de jornadas informativas que tuvieron lugar los días 2, 9,16 y 23 de marzo en Arenas de San Pedro, Arévalo, Cebreros y Barco de Ávila, respectivamente; y el 13 de abril en Sotillo de la Adrada y el 20, también de abril, en Navalunga. Y contamos con la ayuda y la colaboración de Gerentes y Técnicos/as de los Grupos de Acción Local (GAL) de la provincia de Ávila: ASIDER en la Comarca Barco-Piedrahíta; ADRIMO, en la Moraña; CEDER en el Valle del Tiérar; y ASOCIO en el Valle Amblés, la Sierra de Ávila, el Valle del Alberche y la sierra de Pinares.

### CONFAE FORMA PARTE DEL CONSEJO MUNICIPAL QUE VELA POR LA IGUALDAD ENTRE HOMBRES Y MUJERES DE ÁVILA

El Consejo Municipal por la Igualdad fue creado el 29 de junio de 2009, del que es miembro la Confederación y cuya representante, Carmen Andueza, participó en la reunión del último pleno que tuvo lugar el 11 de febrero en el Ayuntamiento de Ávila.

La Corporación Municipal impulsó la creación de este Consejo con el fin de velar por las condiciones que posibiliten la igualdad de ambos géneros y la participación de la mujer en la vida ciudadana, política, cultural, económica y social de Ávila.

Está presidido por la Teniente Alcalde de Servicios Sociales de Ayuntamiento, Montaña Domínguez Aparicio y compuesto por Carmen Andueza López en representación de CONFAE, un concejal/a de cada grupo político con representación en la Corporación, representantes del área de mujer de la Junta de Castilla y León, la Comisión Territorial contra la Violencia de Género, los Sindicatos, los Consejos Municipales, Asociaciones de Mujeres y la técnica del Plan de Igualdad de Oportunidades.

### CONFAE, EN EL CONSEJO SOCIAL DEL CENTRO INTEGRADO DE FORMACIÓN PROFESIONAL DE ÁVILA

CONFAE cuenta con dos representantes en el Consejo Social del Centro Integrado de Formación Profesional de Ávila, Javier Yuste y Ventura Alonso. Se trata del órgano colegiado de los Centros Integrados de FP, en cuyo seno se integran, representantes del centro, de la Dirección Provincial de Educación, y de las organizaciones empresariales y sindicales.

Sus funciones, acordar los aspectos relativos a la formación del alumnado en las empresas de la zona, establecer entre los centros, la sociedad y las empresas los cauces oportunos para fortalecer la formación del alumnado y cuántas cuestiones de índole organizativo tengan que ver con el centro y su entorno.

## actividades principales



Mesa presidencial y asistentes a la Asamblea General celebrada el 22 de marzo.



Los miembros de la Mesa Electoral, minutos antes de comenzar con las votaciones.



Los/as socios/as compromisarios/as tenían que elegir mediante sufragio el Presidente y los miembros del Comité Ejecutivo para los próximos cuatro años.



Un momento del recuento de votos.



El nuevo Comité Ejecutivo posa tras conocer los resultados de las Elecciones de CONFAE.

### CELEBRAMOS LA ASAMBLEA GENERAL

El día 22 de marzo tuvo lugar la Asamblea General Anual de la Organización, el momento del año en el que hacemos balance de nuestra gestión, aprobamos nuestras cuentas y nuestra memoria de actividades, fijamos el presupuesto para el nuevo ejercicio, y resumimos los hitos principales del año y adelantamos las claves de los nuevos proyectos en los que nos embarcaremos.

### LAS URNAS REVALIDARON AL NUEVO COMITÉ EJECUTIVO HASTA EL 2014

Este año, a la cita asamblearia, le siguió la electoral para renovar la Presidencia y los cargos del Comité Ejecutivo. Tras las votaciones y el recuento, la única candidatura presentada, encabezada por Jesús Terciado obtenía el respaldo unánime de las urnas.

Quedando constituido el Comité Ejecutivo de CONFAE de la siguiente manera:

Presidente: Jesús M<sup>a</sup> Terciado Valls.

Vicepresidenta: Carmen Andueza López.

Vicepresidenta: Pedro Rodríguez Villanueva.

Vicepresidenta: Piedad Sánchez García.

Secretario: Javier Yuste García.

Contador: Diego del Nogal Sánchez.

Vocal: Rafael Hernández Muñoz.



Terciado con el Empresario Abulense del Año, Daniel Collado



Pablo Martín, de DISABE, recogió el Premio a la Trayectoria Empresarial



A la derecha, Teodoro Hernández, Premio a las Nuevas Tecnologías y Apuesta por la Innovación



El Alcalde entregó el premio a Blázquez y Jiménez



Germiniano Santos y José Luis López del Nogal recibieron el Premio al Fortalecimiento del Sector



A la derecha, Jesús Encinar, Premio al Empresario Abulense en el Exterior



Terciado entregó el premio a Pedro Rodríguez

#### PREMIAMOS A LOS MEJORES DE ENTRE LOS NUESTROS EN EL ACTO DE RECONOCIMIENTO EMPRESARIAL

Una vez al año, en el marco de la Asamblea General, premiamos a los mejores de entre los nuestros. ¿Por qué? Porque son un ejemplo para todas las personas que formamos parte de este gran proyecto humano y empresarial. En 2010 premiamos a Daniel Collado, Pablo Martín, Agustín Blázquez, José Antonio Jiménez, Teodoro Hernández. José Luis López, Germiniano Santos, Jesús Encinar y Pedro Rodríguez Villanueva.

## actividades principales



Agustín González entregó la insignia a Benjamín Rodríguez



César Martín entrega la insignia a Miguel Jiménez



Francisco José Sánchez entregó la insignia a Agustín Blázquez



Terciado entregó la insignia a Julián Garcinuño



Jesús Terciado entregó la insignia a Justino Fernández



Premiados



Miguel Ángel García Nieto entregó la insignia a Antonio Padró



Tomás Villanueva entregó la insignia a David Moreno

### Y DISTINGUIMOS A LOS EX PRESIDENTES DE ASOCIACIONES CON LA INSIGNIA

Con la insignia de la Confederación, ¿por qué? Por dedicar su tiempo a defender los intereses sectoriales de sus compañeros y fomentar la unidad empresarial. Tras la entrega de premios impusimos la insignia a Julián Garcinuño, Miguel Jiménez, Agustín Blázquez, Benjamín Rodríguez, Antonio Padró, David Moreno, Justino Fernández y José María Galán.

#### EL DEPARTAMENTO DE INNOVACIÓN HA CONTACTADO CON MÁS DE 800 EMPRESAS EN SUS PRIMEROS DIEZ MESES DE ACTIVIDAD

En menos de un año, este departamento ha contactado con 808 empresas de la provincia; se han realizado más de ochenta visitas y entrevistas personalizadas y se han distribuido otras tantas unidades de la Guía de Innovación.

Según las entrevistas realizadas, "el 39% de las empresas está llevando a cabo algún proyecto de innovación". Con respecto al las causas que dificultan la I+D+i, "el 37% sitúa en primer lugar la necesidad por resolver los problemas habituales, seguido por la dificultad por obtener los recursos económicos que les permita acometer este tipo de proyectos"

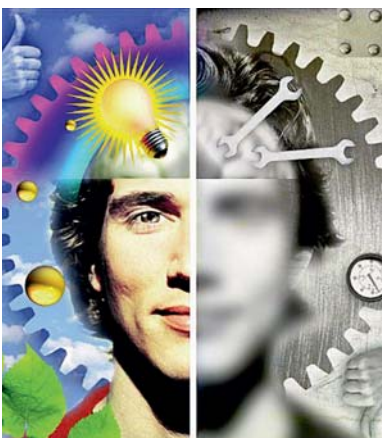

#### UN PROYECTO PARA REFORZAR EL FUTURO LABORAL DE LAS PERSONAS AFECTADAS POR LA RECESIÓN EN EL SECTOR DE LA AUTOMOCIÓN

El objetivo de este proyecto iniciado por CONF AE no es otro que dar respuesta a las necesidades de recolocación a los excedentes laborales que ha provocado la recesión en el sector de la automoción, en especial en las empresas auxiliares vinculadas al sector.

La Organización ha analizado las principales dificultades del sector de la industria automovilística en Castilla y León y nuestra provincia, y ha identificado aquellos sectores potenciales de destino con capacidad de absorción del empleo en los sectores en crisis; con el fin de incrementar las posibilidades de ajuste y transferencia de unos sectores a otros y finalmente, diseñar un itinerario formativo que permita el trasvase y la recualificación de los/as trabajadores/as desde el sector, en recesión, hacia otras actividades productivas viables y de futuro.



## actividades principales



Stand de CONFAE en la XIII Muestra del Vino y productos de la tierra



Vista general de la muestra ubicada en una de las salas del Palacio de Congresos Lienzo Norte

### CONFAE, EN LA XIII MUESTRA INTERNACIONAL DEL VINO Y PRODUCTOS DE LA TIERRA

La Confederación ha presentado sus servicios profesionales y la amplia oferta hostelera de sus empresas en la XIII Muestra Internacional del Vino y Productos de la Tierra, que se ha celebrado en el Palacio de Congresos de Ávila durante los días 2 y 3 de marzo. Durante estos dos días, miles de personas han recorrido los más de 2.000 metros cuadrados que se han destinado a la exposición, en la que han participado más de 300 bodegas, empresas e instituciones.

### CONFAE ADVIERTE QUE LA REDUCCIÓN DE PLAZAS EN LA ESCUELA DE POLICÍA REPERCUTIRÁ NEGATIVAMENTE EN LA ECONOMÍA ABULENSE

A tenor del recorte de la Oferta Pública de Empleo para 2010 para la Policía y la Guardia Civil anunciada por el Gobierno, la Confederación elaboró un informe en el que se calculan las repercusiones que, en mayor o menor medida dependiendo del sector, acusarán las empresas abulenses y que no hará sino agravar las dificultades que vienen arrastrando debido a la crisis económica.

Reducir el número de plazas para el Cuerpo Nacional de Policía a 222 será, sin duda, el medio más directo de contribuir a la generación de pobreza por la vía de la desaparición de empresas y/o puestos de trabajo, que empezará a notarse a partir del curso 2011-2012 y que tendrá un coste directo aproximado para nuestra economía de 10.194.000 euros

Los sectores más perjudicados serán: en primer lugar, la Hostelería. En segundo lugar, los talleres que prestan servicios a los/as alumnos y los que prestan servicios de reparación a la flota de vehículos a las Escuela o subcontratas. Por último, los concesionarios y el sector de la Panadería, aunque también se verán afectados otros como Radio-Taxi, Gimnasios, Empresas de Limpieza y Empresas de Suministros.





### CONFAE RECIBE CON ESPERANZA LA DECISIÓN DEL MINISTERIO DE FOMENTO DE CONECTAR ÁVILA CON LA ALTA VELOCIDAD

Desde la Confederación consideramos que las informaciones publicadas en los medios de comunicación sobre la conexión de Ávila con la Alta Velocidad, es cuando menos una noticia esperanzadora, eso sí, llega con varios años de retraso.

Desde CONFAE siempre hemos defendido que el acceso de Ávila a este servicio es sinónimo de modernidad y de progreso, y supone un avance hacia la equiparación de nuestra provincia con otras muchas del panorama nacional que ya disfrutan de la alta velocidad, así como una revalorización de Ávila en aspectos relacionados con la logística, el turismo y las inversiones en general.

Lo cierto es que, tras el anuncio hecho público meses atrás, apenas si se han dado pasos que permitan vislumbrar la materialización de tal conexión, produciéndose tanto en esta materia como en las relacionadas con las altas prestaciones, un silencio incomprensible por parte del gobierno



¿CÓMO CONSEGUIR  
RENTABILIDAD  
ENERGÉTICA EN EL  
SECTOR EMPRESARIAL?

OPORTUNIDADES DE  
INNOVACIÓN EN EFICIENCIA  
ENERGÉTICA Y FUENTES DE  
FINANCIACIÓN



Hora: 19.30 horas  
Fechas y lugares de celebración:  
Barco de Ávila, 28 de Abril de 2010  
Candeleda, 20 de Mayo de 2010  
Arévalo, 3 de Junio de 2010  
Las Navas del Marqués, 17 de Junio de 2010

Información e inscripciones  
CONFAE

ORGANIZA



Plaza de Santo Ana, 7  
05001 Ávila  
teléfono 920 25 15 00  
innovacion@confae.org

COLABORA



### INICIAMOS EL CICLO DE JORNADAS SOBRE INNOVACIÓN Y EFICIENCIA ENERGÉTICA

El objetivo, transmitir y concienciar al tejido empresarial de nuestra provincia de la importancia de la innovación centrada, en este caso, en la eficiencia energética. Las jornadas tuvieron lugar el día 28 de abril en Barco de Ávila, el 20 de mayo en Candeleda, el 3 de junio en Arévalo y el 17 de junio en Las Navas del Marqués.

De este modo, la Confederación consideró necesario organizar este ciclo de jornadas para que todas las empresas de la provincia conociesen las ventajas competitivas de la innovación en eficiencia energética y se informasen de las distintas líneas de ayudas a las que pueden optar para la financiación de proyectos empresariales.

## actividades principales



### JORNADA DE TRABAJO EN LA SEDE DE CONFAE ARÉVALO

Celebrada el 27 de abril en Arévalo y coordinada por el Secretario General Técnico y los departamentos de Afiliación y Comunicación.

El objetivo, revisar la estrategia de CONFAE para mejorar la coordinación con la sede central e incrementar la eficiencia de los servicios que la Confederación viene prestando a las empresas y autónomos/as de nuestra provincia.



Foto de familia de la visita a Ávila



La delegación empresarial en apoyo de Terciado en Ávila el día 18 de mayo

### RECIBIMOS LA VISITA DE DOCE REPRESENTANTES EMPRESARIALES

En la recta final de la campaña electoral a los Órganos de Gobierno de CEPYME, doce representantes de las principales organizaciones empresariales y sectoriales españolas estuvieron en CONFAE para apoyar públicamente la candidatura de Unidad Empresarial. En concreto nos visitaron:

Francisco de Paula Pons, secretario general de la Confederación Española de Empresarios de la Madera (CONFEMADERA). José A. de Pedro, presidente de la Confederación de Empresarios de la Madera de Castilla y León (CEMCAL). Luis Enrique García, presidente de la Asociación Asturiana de Empresarios Forestales y de la Madera (ASMADERA). Raúl Agulló, presidente de la Asociación de Empresarios del Comercio de Maderas, Tableros, Chapas y Molduras de Madera de Madrid (ACOMAT). José Fernández, vicepresidente la Asociación de Empresarios del Comercio de Maderas, Tableros, Chapas y Molduras de Madera de Madrid (ACOMAT). Pilar Calvo, directora de Radisa. José A. Fernández, consejero delegado de SAN ROMAN. Estanis Felip, secretario general de la Confederación Catalana de la Fusta, Lleida. Francisco Huidobro, presidente de Empresarios Alaveses (SEA). Enrique Soto, secretario general de la Confederación Empresarial Valenciana (CEV). Salvador Navarro, vicepresidente de la Confederación Empresarial Valenciana (CEV); y Victor Izuel, secretario general de la Confederación Aragonesa de Empresarios de la Madera (CAEMA).

### TERCIADO PRESIDE CEPYME CON UN PROYECTO CENTRADO EN EL DIÁLOGO, LA PARTICIPACIÓN Y EL FORTALECIMIENTO DE LAS PYMES

Con el apoyo de dos tercios de los votos, el presidente de CONFAE y CECAL, Jesús M<sup>a</sup> Terciado Valls es desde el día 15 de junio el nuevo presidente de la Confederación Española de la Pequeña y Mediana Empresa, CEPYME. El Comité Ejecutivo de la Organización Empresarial ha quedado constituido por Antonio Garamendi Lecanda, que ocupa la vicepresidencia primera; y por José Antonio Calvo Delgado, Gerardo Cueva Valdivia, Juan Pablo Lázaro, Pere Llorens Lorente, Aurelio López de Hita, Jesús Morte Bonafonte y Eusebi Cima Mollet, que ocupan las otras siete vicepresidencias.

En calidad de Tesorera, Pilar Calvo Díaz, y como Contador, Juan Pablo Lázaro. José Manuel Vilar Martínez ocupará la Secretaría General.



El Presidente de CEOE da la enhorabuena al nuevo Presidente de CEPYME, el abulense Jesús Terciado



Garamendi y Terciado se felicitan tras conocer el resultado de las urnas



### SEIS JORNADAS PARA SEGUIR CONCIENCIANDO DE LA NECESIDAD DE CONOCER LOS RIESGOS LABORALES, EVITARLOS, CUMPLIR Y HACER CUMPLIR LAS NORMAS DE SEGURIDAD

El Departamento de Prevención de Riesgos Laborales de la Confederación ha organizado durante el mes de mayo una serie de cursos y jornadas destinados a formar a empresarios/as y trabajadores/as.

En total han sido 6 las acciones que se han llevado a cabo, durante los días 6, 10, 12, 18, 25 y 26 de mayo en Ávila. La primera de ellas ha sido el curso teórico-práctico de extinción de incendios que tuvo lugar el 6 de mayo en el Parque de Bomberos de Ávila. El 12 de mayo, la Escuela de Empresarios acogió la jornada sobre el RD 404/2010 sobre Reducción de Cotizaciones por disminución de la Siniestralidad Laboral.

Por último, los días 12, 18, 25 y 26 de mayo se han celebrado distintas jornadas sobre la Gestión de la Prevención, a la que han asistido empresarios/as, trabajadores/as y personas desempleadas.

### LA ADMINISTRACIÓN MUESTRA EN CONFAE LAS VENTAJAS QUE OFRECE EL DNI ELECTRÓNICO PARA LAS EMPRESAS

La Confederación colabora con el Ministerio de Industria, Comercio y Turismo en la campaña de difusión del uso del DNI electrónico que se ha estado llevando a cabo simultáneamente en todas las provincias españolas. Por ello, ha organizado una sesión formativa sobre el uso del DNI electrónico dirigida a promover en el ámbito empresarial la incorporación de la identidad digital y la firma electrónica en los procesos de negocio, dando a conocer todas las ventajas y servicios que ofrece el nuevo Documento Nacional de Identidad electrónico.

### RESPALDAMOS LA INTEGRACION DE CAJA DE ÁVILA EN EL SIP LIDERADO POR CAJA MADRID

A tenor de los cambios habidos en el proceso de concentración que está afectando a la práctica totalidad del sistema financiero Español y la decisión de Caja de Ávila de integrarse en el SIP que lidera Caja Madrid, el Presidente de CONFAE, Jesús M<sup>a</sup> Terciado Valls mantuvo un encuentro con los medios en el que valoró y respaldó la decisión de la entidad abulense.

En opinión de CONFAE, cualquier opción que garantice la viabilidad futura de la Caja de Ahorros de Ávila y mantenga los compromisos territoriales con Ávila, su provincia y con Castilla y León, de acuerdo con el origen fundacional de la entidad y de acuerdo con los compromisos asumidos a través de la Confederación Regional de Cajas de Ahorros y del Gobierno de la Comunidad, contaría con el beneplácito de la CONFAE.



Un momento de la rueda de prensa en CONFAE



Firma convenio USAL

### FIRMAMOS UN CONVENIO DE COLABORACIÓN CON LA UNIVERSIDAD DE SALAMANCA PARA IMPULSAR LA I+D+i

No es la primera vez que la Confederación y la Universidad de Salamanca trabajan de manera conjunta, en esta ocasión, nos comprometimos por escrito a impulsar conjuntamente la I+D+i en las empresas y a estrechar la relación Universidad- Empresa.

En el marco de dicho convenio, CONFAE y la USAL estamos trabajando en cuatro áreas relacionadas con la innovación en el sector agroalimentario; la reducción y reutilización de los residuos para favorecer la sostenibilidad medioambiental en nuestras empresas; la investigación sobre seguridad y salud laboral en el sector de la construcción y en revitalización del Turismo en Ávila.



Firma convenio  
CONFAE-ASAJA

### UNIMOS NUESTROS RECURSOS CON ASAJA EN BENEFICIO DEL SECTOR EMPRESARIAL AGRICOLA Y GANADERO

Ambas organizaciones firmábamos en verano un convenio de colaboración para unir nuestros recursos en beneficio de los agricultores y ganaderos, fructificaba así una aspiración mutua de emular a nivel provincial lo que a nivel nacional y en otras organizaciones empresariales era ya un hecho, que la Organización más representativa de los empresarios del campo estuviera en CONFAE, que ambas organizaciones utilicen recíprocamente estructuras y servicios para generar expectativas económicas y prestar servicios a los/as empresarios/as.



CECALE DE  
ORO 2010

### DANIEL COLLADO, CECALE DE ORO

El empresario abulense del año recibía en León el CECALE de Oro, los galardones que anualmente concede la patronal regional a nueve empresarios, uno por provincia. Los motivos, porque son un ejemplo para el resto de la familia empresarial. En el caso de Daniel Collado por ser el prototipo de empresario comprometido con su entorno, la generación de empleo y ser un defensor incansable de los intereses de las pymes de toda la provincia.

### NUEVA IMAGEN Y MEJOR ACCESIBILIDAD, EL OBJETIVO DE LA REFORMA DE LA SEDE CENTRAL Y DE LA OFICINA DE ARÉVALO

CONFAE ha iniciado una serie de reformas en el edificio de la sede central de Ávila con el fin de seguir mejorando la atención y los distintos servicios que ofrece a sus empresas. La primera, se está llevando a cabo en el acceso a los servicios profesionales de CONFAE de la tercera planta, lo que supondrá una reestructuración de la ubicación actual del Departamento de Información. La segunda reforma está encaminada a mejorar la accesibilidad tanto de entrada al edificio, y ha supuesto la incorporación de una rampa de acceso, como del tránsito por el edificio y acceso a los cuartos de baño y a las aulas de formación de la quinta planta.

Idénticos fines se han llevado a cabo en la oficina de Arévalo, en la que también se ha mejorado la accesibilidad de entrada y tránsito interior al aula de formación como a los cuartos de baño.

## actividades principales

### COMIENZAN LAS OPEAS, LAS ACCIONES DE ORIENTACIÓN PARA EL EMPLEO Y EL AUTOEMPLEO

La lucha contra el desempleo se ha convertido en una realidad social que ha pasado a ocupar el primer puesto en la lista de objetivos a alcanzar por los diferentes gobiernos de nuestro entorno.

En CONFAE, esta labor se lleva a cabo a través de las OPEAS, es decir, las acciones de orientación profesional para el empleo y asistencia para el autoempleo. Y por OCTAVO año consecutivo se llevarán a cabo entre los meses de septiembre y marzo de 2011. En este periodo está previsto que 913 personas participen, 589 en las acciones de orientación para el empleo y 324 en la asistencia para el autoempleo.

El objetivo principal de las OPEAS es la orientación e inserción laboral de personas desempleadas, ya sea para el empleo por cuenta ajena como para el autoempleo.



### CONFAE EN EL VALLE DEL CORNEJA

Comienza la cuenta atrás para que CONFAE Piedrahita abra sus puertas. Las nuevas instalaciones ubicadas en la Calle Extramuros, 32 acercarán al empresariado de toda la zona los servicios de CONFAE. El objetivo, estar cerca de todas las empresas de la provincia y dar respuesta a sus necesidades. Para ello, además la Confederación ha editado 1.000 dípticos informativos sobre la nueva sede en los que explicamos la filosofía y la misión de la Organización, los servicios profesionales que prestamos y las modalidades de afiliación que existen en función de la naturaleza de la empresa y del número de trabajadores/as.

La nueva sede de Piedrahita albergará los distintos servicios de la Confederación y servirá, además, para dar continuidad a actividades con el impulso de la Asociación Interprovincial de Autónomos de CONFAE con el fin de potenciar la actividad económica de la zona. Con esta nueva oficina, CONFAE está presente a través de su red de oficinas provinciales en los principales núcleos de la provincia: Arévalo, Arenas de San Pedro, Candeleda, Cebreros, el Tiemblo, y ahora además, en Piedrahita.



A la izq. fachada exterior sede CEAT ÁVILA Piedrahita

Abajo, folleto CONFAE Piedrahita



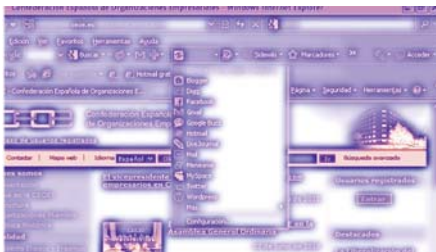

### EMPIEZA LA RENOVACIÓN DEL PORTAL AVILAEMPRESARIAL.COM Y LA EJECUCIÓN DE UNA INTRANET CORPORATIVA

Un proyecto encaminado a afianzar la presencia on-line de la organización, mejorar los flujos internos y externos de comunicación y orientado a resolver las necesidades de información y/o comunicación de nuestras empresas. ¿Por qué? Porque hemos de acometer el reto de informar a la sociedad y a las fuerzas económicas y políticas, exponer nuestras opiniones y preocupaciones y divulgar la idea de la libre empresa como el sistema que garantiza la libertad y la justicia social.

### COMIENZA EL CUARTO CURSO EN LA ESCUELA INFANTIL DE CONFAE

Continuado así el objetivo de su apertura, la conciliación real de la vida familiar y laboral de las familias trabajadoras, a través de una educación integral y de calidad de 0 a 3 años.

Acorde con su espíritu de favorecer la conciliación laboral y familiar, la Escuela Infantil Las Hervencias, gestionada por CONFAE, también ha ofrecido durante el mes de agosto un servicio de ludoteca para niños y niñas con edades comprendidas entre las 16 semanas y los 3 años. Para ello, el centro diseñó durante este mes un programa de actividades, juegos, expresión plástica, musical, corporal, afectiva y social. Los niños disfrutaron de talleres de cuenta cuentos, de iniciación a la lectura, de cocina, de manualidades, deportes adaptados a cada edad, juegos de mesa o musicoterapia, entre otras actividades.

La Escuela Infantil las Hervencias ofrece durante todo el año horarios adaptados a las necesidades reales de conciliación de las familias, una formación integral para cada edad, servicio de desayuno, comedor y otras actividades. Para ello, cuenta con un equipo profesional especializado en Educación Infantil.



## actividades principales



### CONFAE DEFENDIÓ EL DERECHO AL TRABAJO EL 29-S

En la jornada de Huelga General convocada por los sindicatos CC.OO y UGT en contra de la Reforma Laboral del Gobierno, CONFAE puso a disposición de las empresas abulenses un protocolo de actuación e información para defender el derecho al trabajo en los centros de trabajo; estando durante toda la jornada y sus días previos a disposición de las empresas, prestando soporte técnico y jurídico y canalizando cualquier denuncia derivada de la falta de respeto del derecho al trabajo.



### CONFAE ORGANIZA UNA NUEVA JORNADA SOBRE LA EVALUACIÓN DE LOS RIESGOS EN LA EMPRESA

Dentro del ciclo de Jornadas sobre Prevención de Riesgos Laborales que llevan a cabo conjuntamente CONFAE, FREMAP y la Junta de Castilla y León, el 28 octubre se desarrolló la Jornada Evaluación de Riesgos, Selección, Inspección y Mantenimiento de los Útiles de Evaluación. Dirigida a profesionales de prevención de riesgos laborales, responsables de fabricación y mantenimiento, así como responsables de otras áreas técnicas vinculadas con el uso o adquisición de este tipo de equipos; y a la que asistieron más de un centenar de personas. En ella se analizaron los principales aspectos que hay que tener en cuenta en tareas de Elevación de Cargas, a fin de realizarlo forma segura y evitar el desencadenamiento de accidentes en la empresa.



### ESPÍRITU EMPRENDEDOR, EN LA JORNADA ORGANIZADA POR LA ASOCIACIÓN INTERSECTORIAL DE AUTÓNOMOS DE CONFAE

En colaboración con la Federación de Autónomos de Castilla y León, la Asociación Intersectorial de Autónomos de Ávila ha ofrecido una jornada empresarial para el fomento de la iniciativa empresarial, destinada a todas aquellas personas de Ávila que muestren interés en conocer los trámites necesarios para emprender un negocio empresarial y las ayudas existentes en la actualidad.

Asimismo, el Director Provincial del INSS, Fernando Pascual Jiménez, y el Subdirector Provincial de Gestión Recaudatoria del INSS y la Tesorería General de la Seguridad Social, Juan Carlos Herráez Mancebo, impartieron una charla informativa sobre el Régimen Especial de Autónomos.

En ella se informó a los asistentes sobre cuestiones relativas al régimen de este tipo de empresarios como la cobertura por incapacidad laboral o la relativa al riesgo por contingencias profesionales.

También se habló del sistema RED, obligatorio para todas las empresas desde el 1 de enero de 2011, así como de otras novedades en la gestión y notificación electrónica de los trámites relativos a la Tesorería General de la Seguridad Social.



### LOS ASPECTOS AMBIENTALES MÁS IMPORTANTES PARA LAS PYMES, EN LA JORNADA INFORMATIVA CELEBRADA EN LA CONFEDERACIÓN

CONFAE ha acogido la Jornada Informativa "Aspectos Ambientales Importantes para las Pymes" dirigida a pequeñas y medianas empresas vinculadas al sector de los talleres de reparación de vehículos, la construcción, las estaciones de servicios, las carpinterías o las artes gráficas; coordinada por el Departamento de Medio Ambiente de la Confederación, y que ha tenido lugar durante los días 19 y 20 de octubre.

El objetivo, poner al alcance de la pequeña empresa la información necesaria que le permita detectar y cuantificar de manera rápida y concisa los puntos débiles y las oportunidades de la actividad empresarial que están relacionadas directa o indirectamente con el cumplimiento de la legislación medioambiental.



Petre Constantin y Jesús Mª Terciado



Encuentro de trabajo



Foto de familia de la visita del cónsul rumano a CONFAE



Intercambio de regalos

### EL CÓNSUL RUMANO ESTUVO EN CONFAE

La cúpula empresarial de CONFAE, encabezada por el Presidente de la Organización, Jesús Mª Terciado Valls, mantuvo el 6 de noviembre un encuentro de trabajo con el Cónsul rumano, Sr. D. Petre Constantin y el resto de miembros de la embajada rumana que le han acompañando en su visita institucional a la ciudad de Ávila, el Consejero Económico de la Embajada de Rumanía, Cezar Patriche; el representante del Ministerio de Turismo de Rumanía para España, Bogdan Alexandru-Iosif; y la Secretaria del Consejero Económico, María Dumitrica.

Durante el encuentro, empresarios y representantes de la embajada rumana en España, abordamos cuestiones comerciales y de cooperación bilateral de interés recíproco. ¿El resultado? Dado el clima de cordialidad, afinidad y entendimiento, se ha dado el primer paso de la que será una larga y fructífera relación entre Rumania y las empresas abulenses.

### CONFAE, UNA DE LAS 25 ENTIDADES QUE ESTÁN PARTICIPANDO EN EL PROYECTO RED-Á

Se trata de una iniciativa que parte del Programa Triaria, enmarcado en el Proyecto 'Adaptabilidad y Empleo' cofinanciado por el Fondo Social Europeo, para dar continuidad en el tiempo a un modelo de trabajo que se ha llevado a cabo en éste y en anteriores proyectos europeos: itinerarios Integrados de Inserción.

En su última reunión, el grupo de trabajo se centró en la revisión del documento de constitución de la red, que se ha firmado este mes con el objetivo principal de transmitir y compartir información relacionada con la inserción sociolaboral en Ávila.



El Secretario General Técnico, Avelino Fernández, durante la firma



Firmantes del protocolo de trabajo en red

### CONFAE CRITICA LA DISCRIMINACIÓN DE LA PROVINCIA EN LOS PRESUPUESTOS GENERALES DEL ESTADO

Porque en 2011, Ávila será la provincia de Castilla y León que menos dinero recibirá del Gobierno Central. En concreto, la partida se reducirá un 63,6 % respecto a la cantidad consignada en 2010, pasando de 82 millones y medio de euros a poco más de 29 millones de euros, lo que supone más de 52 millones de euros menos para afrontar las necesidades de inversión y crecimiento en la provincia.

En el caso de nuestra provincia, Ávila sufre con una incidencia desproporcionada la filosofía restrictiva y austera que ha inspirado la elaboración de los Presupuestos por parte del Estado para el año que viene. De hecho, según el documento presentado por el Ejecutivo central la política para salir de la crisis económica se articula sobre dos principios básicos, austeridad y reformas. Para la Confederación, la austeridad que preconiza el Ejecutivo es cuando menos unidireccional ya que solamente se aplica en algunas provincias, perjudicando una vez más a aquellas provincias, que como la nuestra, han sufrido la discriminación presupuestaria en años anteriores. A pesar de que el Gobierno haya afirmado que la austeridad no impedirá que se destinen importantes recursos al mantenimiento de la cohesión social así como a la inversión en políticas prioritarias para contribuir a la modernización de nuestra estructura productiva, lo cierto es que en el caso de Ávila, a duras penas se podrá llevar a la práctica la mejora de la estructura productiva, de las infraestructuras y de los servicios sociales y sanitarios con la marginación presupuestaria que habremos de afrontar en 2011.

### EN CONTRA DE LOS RECORTES PRESUPUESTARIOS QUE LA JUNTA APLICARÁ A ÁVILA EN 2011

En comparación con los anteriores presupuestos, la inversión desciende en todas las provincias, pero las más perjudicadas son Segovia (83,84 M€), Zamora (103,33 M€), Soria (106,52 M€) y, de nuevo, Ávila, que contará con 109,41M€, frente a los 143,86 M€ asignados para 2010, lo que supone un 23,9 % menos que en 2010.

Así pues, en el caso de la provincia abulense, a la restricción presupuestaria e inversora del Ejecutivo Central se añade la del Gobierno Regional, que aunque en menor medida, nos relega a la cuarta provincia que menos dinero recibirá en 2011 para hacer frente a sus necesidades de gasto e inversión, y por tanto de crecimiento y mejora de nuestras condiciones económicas y laborales para los próximos años.



### Y EN CONTRA ADEMÁS DE INCREMENTAR LOS IMPUESTOS MUNICIPALES QUE ENCARECEN LA ACTIVIDAD EMPRESARIAL

Un año más, nos reunimos con el Teniente Alcalde de Economía y Hacienda, Félix Olmedo, para recibir información sobre la propuesta de Ordenanzas Fiscales que para 2011 que prevé aplicar el Ayuntamiento de Ávila.

Una vez informados, le trasladamos nuestras propuestas tendientes a conseguir la mayor moderación fiscal teniendo en cuenta la delicada situación que atraviesan las empresas y la sociedad en general en estos momentos de recesión económica.

Algunas de éstas propuestas fueron bien acogidas, destacando de entre ellas el mantenimiento del Impuesto sobre Vehículos de Tracción Mecánica, el no incremento de la Tasa por Ocupación de la Vía Pública para las terrazas de los establecimientos de hostelería, y el incremento de la Tasa por Recogida de Basuras para la Guarderías de un 2 % frente al 10 % previsto.

### CONFAE PIDE A LA ADMINISTRACIÓN PÚBLICA, RESPONSABILIDAD Y AUSTERIDAD

Porque como representantes empresariales y ante la persistencia de la crisis, tenemos la obligación moral de hacer una nueva llamada a la responsabilidad y a la coherencia, y recordar a todas las administraciones que su contribución a la reducción del gasto público y de gestión racional de recursos, es fundamental para permitir que las empresas puedan, es decir, podamos seguir trabajando sin asfixias fiscales; liberando de esta manera el oxígeno que se necesita, con carácter de urgencia, para recuperar actividad y generar puestos de trabajo.



## actividades principales



Consejo  
Asesor de  
Presidentes



### EL PRESIDENTE DE CONFAE ANTICIPA EL BALANCE DEL AÑO AL CONSEJO DE PRESIDENTES

Coincidiendo con la recta final del 2010, el Presidente de la Organización, Jesús M<sup>º</sup> Terciado Valls, expuso ante el Consejo Asesor de Presidentes las líneas principales por las que ha discurrido la actividad de la Confederación durante los últimos doce meses.

Durante su intervención el presidente hizo referencia a la postura defendida por las Organizaciones Empresariales durante el proceso de reordenación de las Cajas de Ahorro que se ha desarrollado a lo largo de los últimos meses. En todo caso, indicó, ha sido un proceso convulso, y no será fácil llegar a un acuerdo a la hora de elegir un solo representante de los intereses empresariales y sindicales en el seno de las Cajas de Ahorro. No obstante, puede ser la oportunidad de tener cierta influencia en dichas entidades. Del mismo modo explicó que la próxima inauguración de la sede de CONFAE en Piedrahíta dará cobertura al empresariado de la zona del Valle del Corneja, habló de la firma de distintos convenios con la Universidad de Salamanca o con ASAJA y subrayó la escasa repercusión que tuvo la última Huelga General convocada por los sindicatos UGT y CC.OO. , cuyo balance, en el caso de Ávila, calificó de 'muy pobre'. También hizo referencia al proceso electoral que se ha llevado a cabo en la cúpula de CEOE y al significado del Acuerdo del Consejo del Diálogo Social de Castilla y León en materia de Empleo, Formación Profesional y Prevención de Riesgos Laborales para 2011. Además, Terciado anticipó el balance del año que hará la Confederación en el mes de marzo durante la Asamblea General Anual.

### CONFAE PARTICIPA EN EL PLAN PROVINCIAL PARA PREVENIR LA DROGRADICCIÓN

El 23 de Diciembre se desarrolló el segundo Pleno de la Comisión Provincial de Drogodependencias de la Provincia de Ávila, dentro del Área de Familia, Dependencia y Oportunidades de la Diputación Provincial de Ávila. En este Pleno se presentó, con vistas a su aprobación, el Borrador del IV Plan sobre Drogas de Ávila que tendrá vigencia entre los años 2011 y 2014. Es en la sensibilización empresarial donde la participación de CONFAE es más importante, así como en los itinerarios integrados de inserción laboral de los/as más jóvenes, apoyando su orientación y formación a través de las actuaciones que desarrollamos desde las diferentes oficinas que tenemos abiertas en la provincia.



### A TRAVÉS DE LA RED-Á, TRABAJAMOS POR EL EMPLEO Y EL DESARROLLO LOCAL SOSTENIBLE DE LA CIUDAD

Con la reunión que se realizó el 15 de Diciembre, Red-à continua trabajando para favorecer el empleo de calidad y el desarrollo local sostenible en la ciudad de Ávila, compartiendo y coordinando los recursos existentes de que disponemos; y todo ello a través del trabajo en red entre todos los agentes económicos y sociales que formamos parte de este proyecto, y de la página web que se sigue desarrollando,

CONFAE apuesta por el trabajo en red de manera permanente en este sentido, considerando que la puesta en común de experiencias y la difusión y transferencia de buenas prácticas en el ámbito de los proyectos de empleo es el camino que hay que seguir para conseguir de manera eficaz y satisfactoria la integración laboral del enorme colectivo que existe actualmente en nuestra ciudad de personas desempleadas.

### CONFAE CONSIGUE LA HOMOLOGACIÓN PARA LA FORMACIÓN EN PREVENCIÓN DE RIESGOS LABORALES EN EL SECTOR DE LA CONSTRUCCIÓN

Desde el mes de diciembre, la Confederación cuenta con la homologación que otorga la Fundación Laboral de la Construcción para impartir actividades formativas en materia de prevención de riesgos laborales en el sector de la construcción.

Asimismo, la Confederación está homologada para impartir formación en materia de prevención de riesgos laborales, en este caso, establecidas en el Acuerdo Estatal del Sector Metal.

Dicha formación es obligatoria para todo el personal perteneciente a empresas del sector de la construcción y del sector metal que interviene en obras de construcción. En concreto, CONFAE tiene la homologación para impartir formación en el Primer y en el Segundo Ciclo de Formación, así como en el nivel básico de prevención en construcción.





*relaciones institucionales*



## organizaciones empresariales

---

### CEOE (CONFEDERACIÓN ESPAÑOLA DE ORGANIZACIONES EMPRESARIALES)

#### ASAMBLEA GENERAL:

##### Titulares:

D. JESÚS M<sup>a</sup>. TERCIADO VALLS  
D<sup>a</sup>. PIEDAD SÁNCHEZ GARCÍA  
(hasta el 7 de abril)  
D. PEDRO P. RODRÍGUEZ VILLANUEVA  
(desde el 7 de abril)

#### COMITÉ EJECUTIVO:

##### Titular:

D. JESÚS M<sup>a</sup>. TERCIADO VALLS

#### JUNTA DIRECTIVA:

##### Titular:

D<sup>a</sup>. PIEDAD SÁNCHEZ GARCÍA  
(hasta el 7 de abril)  
D. PEDRO P. RODRÍGUEZ VILLANUEVA  
(desde el 7 de abril)

#### COMISIÓN DE ECONOMÍA:

##### Titular:

D. AVELINO FERNÁNDEZ FERNÁNDEZ

### CEPYME:

#### ASAMBLEA GENERAL:

##### Titulares:

D. JESÚS M<sup>a</sup> TERCIADO VALLS  
D. DANIEL COLLADO JIMÉNEZ  
(hasta el 7 de abril)  
D<sup>a</sup>. CARMEN ANDUEZA LÓPEZ  
(desde el 7 de abril)  
D. PEDRO P. RODRÍGUEZ VILLANUEVA  
D<sup>a</sup>. PIEDAD SÁNCHEZ GARCÍA  
(desde el 7 de abril)

#### JUNTA DIRECTIVA:

##### Titular:

D<sup>a</sup>. CARMEN ANDUEZA LÓPEZ  
(desde el 15 de junio)

#### COMITÉ EJECUTIVO:

##### Titular:

D. JESÚS M<sup>a</sup>. TERCIADO VALLS

#### CEAT. FEDERACIÓN ESPAÑOLA DE AUTÓNOMOS

##### Titulares:

D. PEDRO P. RODRÍGUEZ VILLANUEVA  
D<sup>a</sup>. CAMEN ANDUEZA LÓPEZ  
D. DANIEL COLLADO JIMÉNEZ  
(hasta el 7 de abril)  
D. DIEGO DEL NOGAL SÁNCHEZ  
(desde el 7 de abril)  
D. JAVIER YUSTE GARCÍA  
(hasta el 7 de abril)  
D. RAFAEL HERNÁNDEZ MUÑOZ  
(desde el 7 de abril)

### CECALE:

#### ASAMBLEA GENERAL:

##### Titulares:

D. JESÚS M<sup>a</sup> TERCIADO VALLS  
D. DANIEL COLLADO JIMÉNEZ  
(hasta el 7 de abril)  
D<sup>a</sup>. CARMEN ANDUEZA LÓPEZ  
D. PEDRO P. RODRÍGUEZ VILLANUEVA  
D<sup>a</sup>. PIEDAD SÁNCHEZ GARCÍA  
D. ANTONIO HERRÁEZ SÁNCHEZ  
(hasta el 7 de abril)  
D. JAVIER YUSTE GARCÍA  
D. DIEGO DEL NOGAL SÁNCHEZ  
(desde el 7 de abril)  
D. RAFAEL HERNÁNDEZ MUÑOZ  
(desde el 7 de abril)  
D. AVELINO FERNÁNDEZ FERNÁNDEZ  
D. ALFONSO DÍAZ MARTÍN  
(hasta el 7 de abril)  
D. ALBERTO E. SÁNCHEZ MORENO  
(desde el 7 de abril)  
D. ALFONSO SÁNCHEZ MACHO  
D. ÁNGEL IGLESIAS GUTIÉRREZ  
D. ÁNGEL RODRÍGUEZ TEJEDOR  
D. JOSÉ JULIO CASADO LABRADOR  
D. BENIGNO BLÁZQUEZ GONZÁLEZ  
D. DAVID ARROYO JIMÉNEZ  
D. DOMINGO CORRALEJO QUIROGA  
D. GONZALO PÉREZ SÁNCHEZ  
D. JESÚS NOTARIO MARTÍN  
D. JUAN JOSÉ PÉREZ MARTÍN  
D. JUAN SABORIDO LECARZO  
D<sup>a</sup>. M<sup>a</sup> NIEVES SÁNCHEZ PINDADO

**COMITÉ EJECUTIVO:***Titular:*

D. JESÚS M<sup>a</sup>. TERCIADO VALLS

**JUNTA DIRECTIVA:***Titular:*

D<sup>a</sup>. PIEDAD SÁNCHEZ GARCÍA

**COMISIONES SECTORIALES****INDUSTRIALES:**

Industria de Automoción:

D. ALEJANDRO MARTÍN ÁVALOS

Industria Alimentaria:

D. JOSÉ ANTONIO SÁNCHEZ QUIN-  
TELA

Industria Energética:

D. PEDRO FERNÁNDEZ GARCÍA

Prospectiva Industrial:

D. JAVIER YUSTE GARCÍA

**FEACYL. FEDERACIÓN EMPRESARIAL DE AUTÓNOMOS DE CASTILLA Y LEÓN:****JUNTA DIRECTIVA:***Titular:*

D. PEDRO P. RODRÍGUEZ VILLANUEVA

**ASAMBLEA GENERAL:***Titulares:*

D. PEDRO P. RODRÍGUEZ VILLANUEVA

D. EMILIO JIMÉNEZ HERRANZ (hasta el 7 de abril)

D. DANIEL COLLADO JIMÉNEZ (hasta el 7 de abril)

D<sup>a</sup>. CARMEN ANDUEZA LÓPEZ

D. DIEGO DEL NOGAL SÁNCHEZ (desde el 7 de abril)

D. RAFAEL HERNÁNDEZ MUÑOZ (desde el 7 de abril)

**CONFEDERACIÓN HIDROGRÁFICA DEL TAJO***Titulares:*

D. PEDRO PABLO RODRÍGUEZ VILLANUEVA

D. AVELINO FERNÁNDEZ FERNÁNDEZ

D<sup>a</sup>. ROSANA HERRERO CARBONERO

**ASACL***Titular:*

D. AVELINO FERNÁNDEZ FERNÁNDEZ

**SERLA (Servicio Regional de Relaciones Laborales)***Conciliadores:*

D. IGNACIO GARCÍA PEDRAZ

D. JOSÉ MIGUEL GÓMEZ BLÁZQUEZ

**CONSEJO REGIONAL DE VOLUNTARIADO DE C-L***Titular:*

D<sup>a</sup>. PIEDAD SÁNCHEZ GARCÍA

**GRUPO DE TRABAJO DE MEDIOAMBIENTE:***Titular:*

D. AVELINO FERNÁNDEZ FERNÁNDEZ

**CONSEJO EMPRESARIAL:**

MARS ESPAÑA SRC

CAJA ÁVILA

PLASTIC OMNIUM

GAGO 99

CARMEN DEZA LIMPIEZAS BRILLO

LUXTOR S.A.

NISSAN MOTOR IBÉRICA S.A

GRUPO VEMUSA

## administraciones públicas

### ADMINISTRACIÓN REGIONAL:

#### CONSEJO SOCIAL DE LA UNIVERSIDAD DE SALAMANCA

##### Representantes:

D. DANIEL COLLADO JIMÉNEZ  
D. GONZALO PÉREZ SÁNCHEZ

##### Órganos:

##### Pleno

Consejo de Gobierno  
Comisión Económico-Financiera  
Junta General de la Sociedad Anónima  
"Cursos Internacionales de la Universidad de Salamanca S.A."  
Junta General de la Sociedad "Universitatis Salmantinae Mercatus, S.R.L."

#### CONSEJO ECONÓMICO Y SOCIAL -CES-

##### Pleno

##### Titulares:

D. JESÚS M<sup>a</sup> TERCIADO VALLS  
D. AVELINO FERNÁNDEZ FERNÁNDEZ

##### Comisión Permanente:

##### Titular:

D. JESÚS M<sup>a</sup> TERCIADO VALLS

##### Comisión de Calidad de Vida y Protección Social:

##### Titular:

D. AVELINO FERNÁNDEZ FERNÁNDEZ

#### CONSEJO RECTOR DE LA AGENCIA DE INVERSIONES Y SERVICIOS

(Castilla y León)

##### Titular:

D. JESÚS M<sup>a</sup>. TERCIADO VALLS

#### COMISIÓN REGIONAL DE FORMACIÓN PROFESIONAL

(Castilla y León)

##### Titular:

D. DANIEL COLLADO JIMÉNEZ

##### Suplente:

D. AVELINO FERNÁNDEZ FERNÁNDEZ

#### COMISIÓN TERRITORIAL DE SEGURIDAD Y SALUD LABORAL

(Ávila)

##### Titulares:

D. DANIEL COLLADO JIMÉNEZ  
D. PEDRO P. RODRÍGUEZ VILLANUEVA  
D. JESÚS ANTONIO GARCÍA MARTÍN  
D. FRANCISCO J. RODRÍGUEZ BARBERO

##### Suplentes:

D. SANTIAGO BARBA SILVELA  
D. LUIS MIGUEL GARCÍA NAVARRO  
D<sup>a</sup>. PIEDAD SÁNCHEZ GARCÍA  
D. FERNANDO ARRIBAS CARRETERO

#### COMISIÓN TERRITORIAL DE URBANISMO

##### Titulares:

D. ALFONSO SÁNCHEZ MACHO

##### Suplente:

D. CÉSAR BARBA SILVELA

#### COMISIÓN TERRITORIAL DE LA VIVIENDA

##### Titular:

D. PEDRO P. RODRÍGUEZ VILLANUEVA

##### Suplente:

D. ALFONSO SÁNCHEZ MACHO

#### COMISIÓN TERRITORIAL DE PREVENCIÓN AMBIENTAL

##### Titulares:

D. JESÚS M<sup>a</sup> TERCIADO VALLS  
D. ÁNGEL RODRÍGUEZ TEJEDOR

##### Suplentes:

D. JUAN ALFONSO DÍAZ MARTÍN  
D. AVELINO FERNÁNDEZ FERNÁNDEZ

#### COMISIÓN TERRITORIAL DE VALORACIÓN

##### Titular:

D. ALBERTO GALINDO MARTÍN

##### Suplente:

D. FERNANDO ARRIBAS CARRETERO

#### CONSEJO PROVINCIAL DE TRABAJO

##### Titulares:

D. PEDRO PABLO RODRÍGUEZ VILLANUEVA  
D. AVELINO FERNÁNDEZ FERNÁNDEZ

##### Suplentes:

D<sup>a</sup>. PIEDAD SÁNCHEZ GARCÍA  
D. FERNANDO ARRIBAS CARRETERO

**PROGRAMA CENTROS ABIERTOS**

*Titulares:*

D. AVELINO FERNÁNDEZ FERNÁNDEZ  
D<sup>a</sup>. ANA BELÉN MARTÍN ALONSO

**GRUPO DE TRABAJO. RESERVA  
NATURAL "VALLE DE IRUELAS"**

*Titular:*

D<sup>a</sup>. PIEDAD SÁNCHEZ GARCÍA

*Suplente:*

D. JAVIER MARFULL ROBLEDO

**GRUPO DE TRABAJO.  
PARQUE REGIONAL DE LA "SIERRA  
DE GREDOS"**

*Titular:*

D<sup>a</sup>. PIEDAD SÁNCHEZ GARCÍA

*Suplente:*

D. FRANCISCO NIETO GONZÁLEZ

**CONSEJO TERRITORIAL  
DE TRANSPORTES**

*Titular:*

D. JOSÉ LUIS MOLERO MARTÍN

*Suplentes:*

D. JOSÉ MANUEL DEL POZO  
GARCINUÑO

D. CARLOS GALINDO MARTÍN

**CONSEJO DE SALUD ÁREA ÁVILA**

*Titulares:*

D. JAVIER VICENTE MEDINA  
D. FERNANDO ARRIBAS CARRETERO

*Suplentes:*

D. JOSÉ CARLOS SÁNCHEZ MARCOS  
D. AVELINO FERNÁNDEZ FERNÁNDEZ

**CONSEJO DE SALUD ZONA DE ÁVILA**

*Titulares:*

D. LUIS ENRIQUE BERMÚDEZ JIMÉNEZ  
D. FERNANDO ARRIBAS CARRETERO

*Suplentes:*

D. JOSÉ LUIS ESTEBAN LAGUNA  
D. AVELINO FERNÁNDEZ FERNÁNDEZ

**CONSEJO DE SALUD ZONA DE ÁVILA  
RURAL**

*Titulares:*

D. JAVIER VICENTE MEDINA  
D. AVELINO FERNÁNDEZ FERNÁNDEZ

*Suplentes:*

D. FERNANDO ARRIBAS CARRETERO  
D. LUIS ENRIQUE BERMÚDEZ JIMÉNEZ

**CONSEJO DE SALUD DE LA ZONA DE  
ARÉVALO**

*Titulares:*

D<sup>a</sup>. OLGA GINÉS FERRERO

D. JOSÉ GIL NEGRETE

*Suplentes:*

D. AVELINO FERNÁNDEZ FERNÁNDEZ  
D<sup>a</sup>. SORAYA RODRÍGUEZ MARTÍN

**CONSEJO DE SALUD DE LA ZONA DE  
ARENAS DE SAN PEDRO**

*Titulares:*

D<sup>a</sup> ROSANA HERRERO CARBONERO

D. PABLO PUERTA CANO

*Suplentes:*

D. AVELINO FERNÁNDEZ FERNÁNDEZ  
D. JUAN JOSÉ ROBLEDO MARTÍN

**CONSEJO DE SALUD DE LA ZONA DE  
BARCO DE ÁVILA**

*Titulares:*

D. DAVID GARCÍA PERAL  
D. AVELINO FERNÁNDEZ FERNÁNDEZ

*Suplentes:*

D. FLORENCIO ESTÉVEZ CABRERA  
D. CARLOS GALINDO MARTÍN

**CONSEJO DE SALUD DE LA ZONA DE  
BURGOHONDO**

*Titulares:*

D. JAVIER MARFULL ROBLEDO  
D. JAVIER BLÁZQUEZ SÁNCHEZ

*Suplentes:*

D. JESÚS MOLERO MARTÍN  
D. AVELINO FERNÁNDEZ FERNÁNDEZ

**CONSEJO DE SALUD DE LA ZONA DE  
CANDELEDA**

*Titulares:*

D<sup>a</sup>. ROSANA HERRERO CARBONERO  
D<sup>a</sup>. M<sup>a</sup> ESTHER SÁNCHEZ VAQUERO

*Suplentes:*

D. ÁNGEL L. IGLESIAS GÓMEZ  
D. AVELINO FERNÁNDEZ FERNÁNDEZ

**CONSEJO DE SALUD DE LA ZONA DE  
CEBREROS**

*Titulares:*

D. LUIS J. BLÁZQUEZ ROBLEDO  
D. CARLOS GALINDO MARTÍN

*Suplentes:*

D<sup>a</sup> ARACELI ROSADO GONZÁLEZ  
D. AVELINO FERNÁNDEZ FERNÁNDEZ

**CONSEJO DE SALUD DE LA ZONA DE FONTIVEROS***Titulares:*

D. JUAN JESÚS CALLEJA MARTÍN  
D. AVELINO FERNÁNDEZ FERNÁNDEZ

*Suplentes:*

D. CARLOS GALINDO MARTÍN  
D. ENRIQUE MARTÍN BLÁZQUEZ

**CONSEJO DE SALUD DE LA ZONA DE GREDOS***Titulares:*

D. J. GASPAR VALLIS RUIZ  
D. JAVIER MARFULL ROBLEDO

*Suplentes:*

D. FRANCISCO SÁNCHEZ RICO  
D. AVELINO FERNÁNDEZ FERNÁNDEZ

**CONSEJO DE SALUD DE LA ZONA DE LANZAHÍTA***Titulares:*

D<sup>a</sup> ROSANA HERRERO CARBONERO  
D. CARLOS VILLORA VILLORA

*Suplentes:*

D. ALEJANDRO COGOLLO GRANADO  
D. AVELINO FERNÁNDEZ FERNÁNDEZ

**CONSEJO DE SALUD DE LA ZONA DE LAS NAVAS DEL MARQUÉS***Titulares:*

D. JOSÉ MARÍA SASTRE DOZAGARAT  
D. CARLOS GALINDO MARTÍN

*Suplentes:*

D. JULIAN SEGOVIA ESTEBAN  
D. FERNANDO ARRIBAS CARRETERO

**CONSEJO DE SALUD DE LA ZONA DE MADRIGAL DE LAS ALTAS TORRES***Titulares:*

D. FÉLIX ÁLVAREZ ÁLVAREZ  
D<sup>a</sup>. SORAYA JIMÉNEZ MARTÍN

*Suplentes:*

D. AVELINO FERNÁNDEZ FERNÁNDEZ  
D. FRUCTUOSO CORONA BLANCO

**CONSEJO DE SALUD DE LA ZONA DE MOMBELTRÁN***Titulares:*

D<sup>a</sup> ROSANA HERRERO CARRETERO  
D<sup>a</sup> M<sup>a</sup> ÁNGELES MARTÍN GALLEGO

*Suplentes:*

D. LUIS HERNÁNDEZ IGLESIAS  
D. AVELINO FERNÁNDEZ FERNÁNDEZ

**CONSEJO DE SALUD DE LA ZONA DE MUÑANA***Titulares:*

D<sup>a</sup>. ASCENSIÓN HERRÁEZ SÁNCHEZ  
D. AVELINO FERNÁNDEZ FERNÁNDEZ

*Suplentes:*

D<sup>a</sup>. LOURDES RODRÍGUEZ ALONSO  
D. CARLOS GALINDO MARTÍN

**CONSEJO DE SALUD DE LA ZONA DE MUÑICO***Titulares:*

D. CÉSAR VILLANUEVA NIETO  
D. AVELINO FERNÁNDEZ FERNÁNDEZ

*Suplentes:*

D. LUIS MIGUEL HERNANDO HERNANDO  
D. FERNANDO ARRIBAS CARRETERO

**CONSEJO DE SALUD DE LA ZONA DE PIEDRAHÍTA***Titulares:*

D. FRANCISCO NIETO GONZÁLEZ  
D. JAVIER MARFULL ROBLEDO

*Suplentes:*

D. DAVID GARCÍA PERAL  
D. FERNANDO ARRIBAS CARRETERO

**CONSEJO DE SALUD DE LA ZONA DE SAN PEDRO DEL ARROYO***Titulares:*

D. JOSÉ A. GONZÁLEZ SÁNCHEZ  
D. JAVIER MARFULL ROBLEDO

*Suplentes:*

D. VIDAL HOLGADO GONZÁLEZ  
D. AVELINO FERNÁNDEZ FERNÁNDEZ

**CONSEJO DE SALUD DE LA ZONA DE SOTILLO DE LA ADRADA***Titulares:*

D. PEDRO SÁNCHEZ-MARISCAL MUÑOZ

D. JAVIER MARFULL ROBLEDO

*Suplentes:*

D<sup>a</sup>. PALOMA BÁEZ ARRUFAT  
D. AVELINO FERNÁNDEZ FERNÁNDEZ

**COMISIÓN PARA LA INTEGRACIÓN DE EXTRANJEROS EN NUESTRA PROVINCIA***Titular:*

D. JESÚS M<sup>a</sup> TERCIADO VALLS.

**COMISIÓN EJECUTIVA PROVINCIAL  
DEL SERVICIO PÚBLICO DE EMPLEO  
DE ÁVILA**

*Titulares:*

D. JAVIER YUSTE GARCÍA  
D<sup>a</sup>. CARMEN ANDUEZA LÓPEZ  
desde el 28-12-09

D. JAVIER VICENTE MEDINA  
D. AVELINO FERNÁNDEZ FERNÁNDEZ

*Suplentes:*

D. JESÚS ANTONIO GARCÍA MARTÍN  
D. PEDRO RODRÍGUEZ VILLANUEVA  
D. ANTONIO HERRÁEZ SÁNCHEZ  
D. FERNANDO ARRIBAS CARRETERO

**COMISIÓN PROVINCIAL PARA LA FOR-  
MACIÓN PROFESIONAL**

*Titulares:*

D. JAVIER YUSTE GARCÍA  
D. DANIEL COLLADO JIMÉNEZ

*Suplentes:*

D. AVELINO FERNÁNDEZ FERNÁNDEZ  
D<sup>a</sup>. ANA BELÉN MARTÍN ALONSO

**CENTROS INTEGRADOS DE FORMA-  
CIÓN PROFESIONAL**

*Titulares:*

D. JAVIER YUSTE GARCÍA  
D. VENTURA JOSÉ ALONSO GÓMEZ

*Suplentes:*

D. GERARDO MUÑOZ HERNÁNDEZ  
D<sup>a</sup>. ANA BELÉN MARTÍN ALONSO

**CONSEJO ESCOLAR INSTITUTO  
POLITÉCNICO DE FORMACIÓN  
PROFESIONAL**

*Titular:*

D. MIGUEL JIMÉNEZ CALVO

**CONSEJO ESCOLAR I.E.S. ALONSO DE  
MADRIGAL**

*Titular:*

D. VENTURA JOSÉ ALONSO GÓMEZ

**AYUNTAMIENTO DE ÁVILA:**

**JUNTA ARBITRAL DE CONSUMO:**

*Titular:*

D. MARIO JIMÉNEZ SÁNCHEZ

*Suplente:*

D. FÉLIX JIMÉNEZ JIMÉNEZ

**GERENCIA DE MEDIO AMBIENTE Y  
URBANISMO:**

*Titular:*

D. CÉSAR BARBA SILVELA

*Suplente:*

D. ALFONSO SÁNCHEZ MACHO

**CONSEJO MUNICIPAL DE CONSUMO:**

*Titulares:*

D<sup>a</sup>. CARMEN ANDUEZA LÓPEZ

*Suplente:*

D. JAVIER MARFULL ROBLEDO

**CONSEJO MUNICIPAL PARA LA  
IGUALDAD ENTRE MUJERES  
Y HOMBRES.**

*Titular:*

D<sup>a</sup>. CARMEN ANDUEZA LÓPEZ

*Suplente:*

D<sup>a</sup>. PIEDAD SÁNCHEZ GARCÍA

**CONSEJO LOCAL DE SEGURIDAD  
CIUDADANA**

*Titular:*

D. AVELINO FERNÁNDEZ FERNÁNDEZ

**II PLAN MUNICIPAL DE EMPLEO  
CONSEJO MUNICIPAL DE EMPLEO.**

*Titulares:*

D. JESÚS M<sup>a</sup> TERCIADO VALLS  
D. PEDRO PABLO RODRÍGUEZ VILLA-  
NUEVA

*Suplente:*

D. AVELINO FERNÁNDEZ FERNÁNDEZ

**COMISIÓN DE SEGUIMIENTO DEL  
PLAN ESTRATÉGICO INDUSTRIAL**

*Titulares:*

D. JESÚS M<sup>a</sup> TERCIADO VALLS  
D. AVELINO FERNÁNDEZ FERNÁNDEZ

**CONSEJO DE ADMINISTRACIÓN DE  
“EXPOSICIONES Y CONGRESOS”**

*Titular:*

D. JESÚS M<sup>a</sup> TERCIADO VALLS

**JUNTA GENERAL DE “EXPOSICIONES  
Y CONGRESOS”**

*Titular:*

D. JESÚS M<sup>a</sup> TERCIADO VALLS

*Suplente:*

D. AVELINO FERNÁNDEZ FERNÁNDEZ

**PLATAFORMA SOCIAL EN DEFENSA  
DEL FERROCARRIL DE ÁVILA**

*Titular:*

D. JESÚS M<sup>a</sup> TERCIADO VALLS

*Suplente:*

D. AVELINO FERNÁNDEZ FERNÁNDEZ

**CONSEJO LOCAL PARA LA  
SOSTENIBILIDAD**

*Titular:*

D. PEDRO P. RODRÍGUEZ VILLANUEVA

**COMISIÓN LOCAL DE  
COORDINACIÓN DEL PLAN  
MUNICIPAL SOBRE DROGAS**

*Titulares:*

D. AVELINO FERNÁNDEZ FERNÁNDEZ

D<sup>a</sup>. SOFÍA HERNÁNDEZ PULIDO

*Suplentes:*

D. JAVIER MARFULL ROBLEDO

D. CARLOS GALINDO MARTÍN

**SUBDELEGACIÓN DEL GOBIERNO:**

**TURISMO Y SEGURIDAD**

*Titular:*

D<sup>a</sup>. CARMEN ANDUEZA LÓPEZ

**COMISIÓN PROVINCIAL  
INTERSECTORIAL PARA LA  
INMIGRACIÓN**

*Titulares:*

D<sup>a</sup>. CARMEN ANDUEZA LÓPEZ

D. CÉSAR BARBA SILVELA

D. BENIGNO BLÁZQUEZ GONZÁLEZ

D. AVELINO FERNÁNDEZ FERNÁNDEZ

*Suplentes:*

D. JULIO MARTÍN JERÓNIMO

D. ALFONSO DÍAZ MARTÍN

D. CARLOS GALINDO MARTÍN

D. JAVIER MARFULL ROBLEDO

**COMISIÓN PROVINCIAL  
DE AGRICULTURA PARA  
LA INMIGRACIÓN**

*Titular:*

D. FRUCTUOSO CORONA BLANCO

**COMISIÓN DE SEGUIMIENTO DEL  
FONDO ESTATAL PARA EL EMPLEO Y  
LA SOSTENIBILIDAD**

*Titulares:*

D. JESÚS M<sup>a</sup>. TERCIADO VALLS

D. AVELINO FERNÁNDEZ FERNÁNDEZ

**DIPUTACIÓN PROVINCIAL DE ÁVILA:**

**COMISIÓN DE COORDINACIÓN,  
SEGUIMIENTO Y EVALUACIÓN DEL  
PLAN PROVINCIAL SOBRE DROGAS**

*Titulares:*

D. AVELINO FERNÁNDEZ FERNÁN-  
DEZ

D<sup>a</sup>. SOFÍA HERNÁNDEZ PULIDO

*Suplentes:*

D. JAVIER MARFULL ROBLEDO

D. CARLOS GALINDO MARTÍN

**CÁMARA DE COMERCIO DE ÁVILA**

**PLENO**

*Titulares:*

D<sup>a</sup>. M<sup>a</sup>. BELÉN ÁLVAREZ CANDIL

(hasta el 13 de abril)

D<sup>a</sup>. PILAR CUADRADO GÓMEZ

(hasta el 13 de abril)

D. MIGUEL ÁNGEL LÓPEZ JIMÉNEZ

(hasta el 13 de abril)

D. DIEGO DEL NOGAL SÁNCHEZ

(desde el 13 de abril)

D. ALBERTO E. SÁNCHEZ MORENO

(desde el 13 de abril)

D. ALFONSO SÁNCHEZ MACHO

(desde el 13 de abril)

**CÁMARA DE COMERCIO  
DE ARÉVALO**

**PLENO**

*Titular:*

D. CLEMENTINO GONZÁLEZ ÁLVAREZ

(hasta el 13 de abril)

D. FELICIANO RÍOS DÍAZ

(desde el 13 de abril)

**ADMINISTRACIÓN PERIFÉRICA DEL  
ESTADO**

**COMISIÓN EJECUTIVA PROVINCIAL  
DEL SERVICIO PÚBLICO DE EMPLEO  
ESTATAL -INEM-**

*Titulares:*

D<sup>a</sup>. PIEDAD SÁNCHEZ GARCÍA

D. JAVIER YUSTE GARCÍA

D. AVELINO FERNÁNDEZ FERNÁNDEZ

*Suplentes:*

D. PEDRO RODRÍGUEZ VILLANUEVA

D. DIEGO DEL NOGAL SÁNCHEZ

(desde 17 de agosto)

D. FERNANDO ARRIBAS CARRETERO

**CONSEJO COMARCAL DEL INEM DE  
ARÉVALO**

*Titulares:*

D. FRUCTUOSO CORONA BLANCO

D. AVELINO FERNÁNDEZ FERNÁNDEZ

*Suplentes:*

D. FÉLIX ÁLVAREZ ÁLVAREZ

D<sup>a</sup>. SORAYA RODRÍGUEZ MARTÍN

**CONSEJO COMARCAL DEL INEM DE  
ARENAS DE S. PEDRO**

*Titulares:*

D. JUAN JOSÉ ROBLEDO MARTÍN  
D. AVELINO FERNÁNDEZ FERNÁNDEZ

*Suplentes:*

D. PABLO DE LA PUERTA CANO  
D<sup>a</sup>. ROSANA HERRERO CARBONERO

**COMISIÓN PROVINCIAL DE SEGUI-  
MIENTO DEL PLAN DE FOMENTO DE  
EMPLEO AGRARIO –AEPSA-**

*Titulares:*

D. FRUCTUOSO CORONA BLANCO  
D. AVELINO FERNÁNDEZ FERNÁNDEZ

*Suplentes:*

D. FERNANDO ARRIBAS CARRETERO  
D<sup>a</sup>. ROSANA HERRERO CARBONERO

**COMISIÓN PROVINCIAL DE SEGUI-  
MIENTO DEL FOGASA**

*Titulares:*

D. JAVIER YUSTE GARCÍA  
D. JUAN JOSÉ PÉREZ MARTÍN  
D. AVELINO FERNÁNDEZ FERNÁNDEZ

*Suplentes:*

D. MARIO JIMÉNEZ SÁNCHEZ  
D. PEDRO RODRÍGUEZ VILLANUEVA  
D. FERNANDO ARRIBAS CARRETERO

**COMISIÓN EJECUTIVA PROVINCIAL  
DEL INSS**

*Titulares:*

D. JOSÉ CARABIAS FLORES  
(hasta 21 de junio)  
D. RAFAEL HERNÁNDEZ MUÑOZ  
(desde el 21 de junio)

D. JESÚS NOTARIO MARTÍN

D. AVELINO FERNÁNDEZ FERNÁNDEZ

*Suplentes:*

D. GONZALO PÉREZ SÁNCHEZ  
D. JOSÉ CARABIAS FLORES  
(desde el 21 de junio)  
D. FERNANDO ARRIBAS CARRETERO

**COMISIÓN EJECUTIVA PROVINCIAL  
DE SEGUIMIENTO DE LA  
CONTRATACIÓN LABORAL**

*Titulares:*

D. DIEGO DEL NOGAL SÁNCHEZ  
D. DANIEL COLLADO JIMÉNEZ  
D. FERNANDO ARRIBAS CARRETERO

*Suplentes:*

D. MARIO JIMÉNEZ SÁNCHEZ  
D. JULIÁN GARCINUÑO CALLE  
D. MIGUEL A. LÓPEZ JIMÉNEZ

**CENTRO DE DESARROLLO RURAL  
« VALLE DEL TIÉTAR »**

**ASAMBLEA**

*Titular:*

D. AVELINO FERNÁNDEZ FERNÁNDEZ

*Suplente:*

D<sup>a</sup>. ROSANA HERRERO CARBONERO

**ASOCIACIÓN PARA EL DESARROLLO  
RURAL INTEGRAL DE LA MORAÑA  
–ADRIMO-**

*Titular:*

D. AVELINO FERNÁNDEZ FERNÁNDEZ

*Suplente:*

D<sup>a</sup>. SORAYA RODRÍGUEZ MARTÍN

**PATRONATO DE LA FUNDACIÓN  
ASOCIO**

*Titular:*

D. JESÚS M<sup>a</sup>. TERCIADO VALLS

*Suplente:*

D. AVELINO FERNÁNDEZ FERNÁNDEZ



*servicios*



## 1. los servicios de CONFAE a disposición de las necesidades actuales de la empresa

Las empresas además de interlocución y representación, necesitan servicios profesionales adaptados a las nuevas circunstancias sociales, económicas y legales que, en la medida de lo posible, redunden en beneficio de la gestión empresarial. Lo cual implica asesoramiento, información, asistencia técnica, formación especializada, entre otros servicios. Precisamente, todos ellos, los puede encontrar en CONFAE.

## 2. Escuela de Empresarios

La Escuela de Empresarios hace un esfuerzo permanente de aproximación a las demandas de empresarios/as y trabajadores/as, prestando una gran atención a las tendencias formativas y a las exigencias del mercado, y aplicando un modelo formativo flexible y accesible, teniendo en cuenta la escasa disponibilidad de tiempo que tienen, generalmente, los responsables de las empresas.

# escuela de empresarios

CURSOS	DOCENTE	HORAS	ALUMNOS
01 MÁSTER EN TURISMO DE INTERIOR	Universidad de Salamanca	600	17
02 INGLÉS EMPRESARIAL PARA DIRECTIVOS	Hibernia School of English	30	11
03 SEMINARIO BÁSICO DE BOLSA	Bankinter	2	12
04 ASPECTOS AMBIENTALES IMPORTANTES PARA PYMES	Fundación Execyl	8	35
05 ANÁLISIS DE LA LEY DE RESPONS. MEDIOAMBIENTAL	Fundación Execyl	8	15
		<b>648</b>	<b>90</b>



### 3. oferta formativa 2010

**FOD 2010. FORMACIÓN PROFESIONAL PARA EL EMPLEO, EN SU MODALIDAD DE OFERTA, DIRIGIDAS PRIORITARIAMENTE A TRABAJADORES/AS DESEMPLEADO/AS, PARA LOS AÑOS 2010 Y 2011**

DENOMINACIÓN	MUNICIPIO	HORAS	ALUMNOS
TÉCNICO EN SOFTWARE OFIMÁTICO	Ávila	385	15
EXPERTO EN GESTIÓN DE SALARIOS Y SEGUROS SOCIALES	Ávila	335	15
INGLÉS: GESTIÓN COMERCIAL	Arenas de San Pedro	235	14
SECRETARIADO DE DIRECCIÓN	Arenas de San Pedro	355	15
TÉCNICO EN SOFTWARE OFIMÁTICO	Arévalo	385	15
SECRETARIADO DE DIRECCIÓN	Arévalo	355	15
SECRETARIADO DE DIRECCIÓN	Cebreros	355	15

### PREVENCIÓN DE RIESGOS LABORALES 2010

DENOMINACIÓN	MUNICIPIO	HORAS	ALUMNOS
PREVENCIÓN DE RIESGOS LABORALES	Arenas de San Pedro	30	15
PREVENCIÓN DE RIESGOS LABORALES	Ávila	30	15

PLAN FORMATIVO	CURSOS	ALUMNOS
FOD	7	104
PRL	2	30

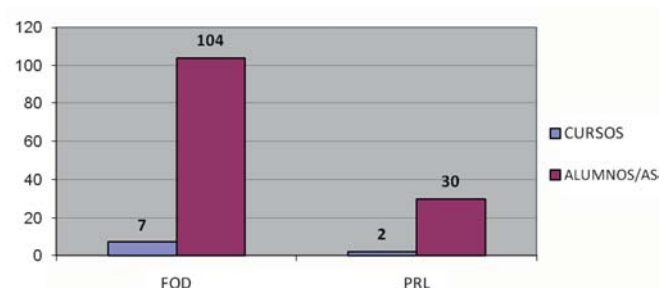

## FORCEM INTERSECTORIAL

CURSO	MUNICIPIO	HORAS	ALUMNOS	CURSO	MUNICIPIO	HORAS	ALUMNOS
COCINA	ÁVILA (1)	120	20	FOTOGRAFÍA DIGITAL Y RETOQUE FOTOGRAFICO	CEBREROS	120	15
	AVILA (2)	120	20		ÁVILA	120	15
	TOTAL	240	40		ARÉVALO	120	15
P.R.L.	ÁVILA	50	15		TOTAL	360	45
	TOTAL	50	15		ACT. G. AD.:	ÁVILA	120
INGLÉS	ÁVILA	60	16	ARENAS		120	14
	ARÉVALO	60	16	TOTAL		240	28
	TOTAL	120	32	<b>TOTAL</b>	<b>2.330</b>	<b>264</b>	
CAMIÓN	EL TIEMBLO	240	14				
	ÁVILA	240	14				
	TOTAL	480	28				
CAP- MERCANCIAS	ÁVILA	140	16				
	TOTAL	140	16				
CONTABILIDAD	ÁVILA	100	16				
	TOTAL	100	16				
AUTOMÓVIL	CANDELEDA	270	13				
	ÁVILA	270	13				
	TOTAL	540	26				
REPOSTERÍA	ÁVILA	60	18				
	TOTAL	60	18				

## FORMACION INTERSECTORIAL

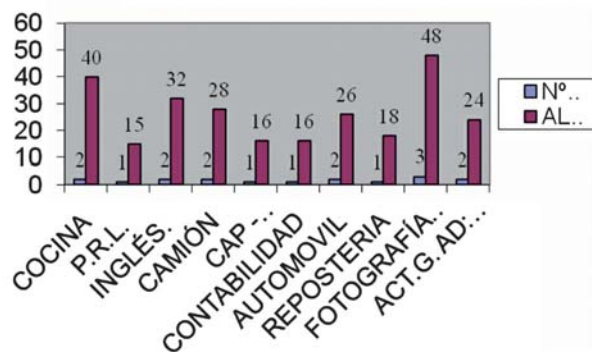

### FORCEM SECTORIAL 2010

CURSO	MUNICIPIO	HORAS	ALUMNOS
CALEFACCIÓN Y CLIMATIZACIÓN	ÁVILA	60	15
	<b>TOTAL</b>	<b>60</b>	<b>15</b>
P.R.L.	HORCAJO DE LAS TORRES	50	18
	<b>TOTAL</b>	<b>50</b>	<b>18</b>
TAPAS Y APERITIVOS	ÁVILA	30	12
	<b>TOTAL</b>	<b>30</b>	<b>12</b>
	<b>TOTAL</b>	<b>140</b>	<b>45</b>

### FORCEM AUTÓNOMOS 2011

CURSO	MUNICIPIO	HORAS	ALUMNOS
ACT. G. AD.: OFIMÁTICA	ÁVILA (1)	120	15
	ÁVILA (2)	120	15
	MOMBELTRÁN	120	15
	<b>TOTAL</b>	<b>360</b>	<b>45</b>
PHOTOSHOP	LA ADRADA	75	14
	<b>TOTAL</b>	<b>75</b>	<b>14</b>
	<b>TOTAL</b>	<b>435</b>	<b>59</b>

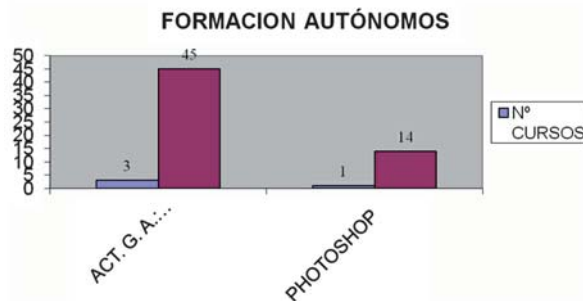
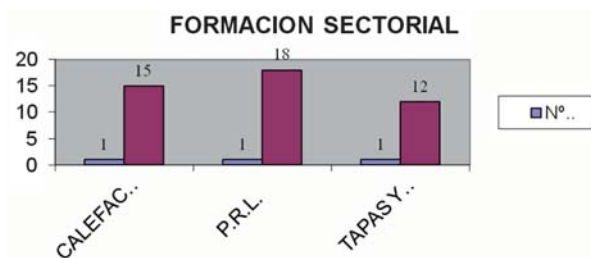

## ORIENTACIÓN, FORMACIÓN E INSERCIÓN 2010

## DIRIGIDO A TRABAJADORES/AS DESEMPLEADOS/AS DE DIFERENTES ZONAS DE LA PROVINCIA DE ÁVILA INSCRITOS/AS EN EL SERVICIO PÚBLICO DE EMPLEO DE CASTILLA Y LEÓN

## OFI

CURSOS	LOCALIDAD	EXPEDIENTE	HORAS	ALUMNOS
1 MANIPULADOR ALIMENTOS	Ávila	OFI/47/2009/1	27	16
2 TÉCNICAS Y HABILIDADES DEL CUIDADOR	Arévalo	OFI/47/2009/1	185	16
3 TÉCNICAS Y HABILIDADES DEL CUIDADOR	Cebreros	OFI/47/2009/1	185	16
4 MANIPULADOR ALIMENTOS	Cebreros	OFI/47/2009/1	27	16
5 MONITOR DE OCIO Y TIEMPO LIBRE	Ávila	OFI/47/2009/1	250	12
6 FUNDAMENTOS Y PROCEDIMIENTOS GERIÁTRICOS Y GERONTOLÓGICOS	Arenas de San Pedro	OFI/47/2009/1	185	12
7 TÉCNICAS DE SALUD Y PSICOLOGÍA INFANTIL EN GUARDERÍAS	Cebreros	OFI/47/2009/1	185	12
<b>TOTAL</b>			<b>1.044</b>	<b>100</b>

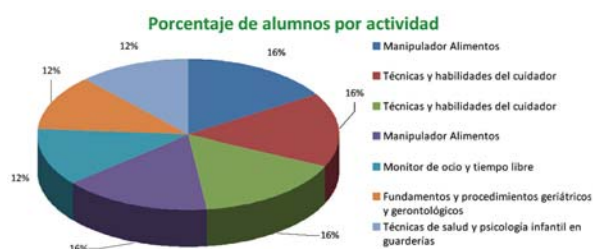

## 4. medio ambiente

---

### 1. CLAVES DEL SERVICIO

El Departamento de Medio Ambiente de CONFAE en su labor de asesoramiento a las empresas asociadas, durante este año 2010, se ha centrado en ampliar el número de empresas visitadas por primera vez desde su creación, y comenzar a valorar los cambios realizados por las empresas visitadas anteriormente.

Además, desde este departamento, se han organizado una serie de jornadas sobre temas medioambientales que afectan directamente a las empresas. Estas charlas fueron impartidas por profesionales de la empresa AMBINOR y se realizaron en la sede de Ávila.

Aspectos Medioambientales Importantes en las empresas, fue el tema a tratar en la primera jornada, mientras que en la segunda se abordó la Ley de Responsabilidad Medioambiental.

Se sigue trabajando para obtener mejores resultados en el alcance de los objetivos fijados por este departamento:

- Sensibilización e información a la Micropyme, Pyme y Autónomos de los posibles riesgos medioambientales creados por una incorrecta gestión de residuos, tanto peligrosos como no peligrosos.
- Potenciar la implantación de una gestión integral de residuos a través de gestores externos autorizados.
- Potenciar la segregación de residuos asimilables a urbanos para una correcta gestión a través de la recogida del Ayuntamiento.
- Servir de plataforma de información y asistencia técnica en todos aquellos asuntos concernientes al Medio Ambiente.

### 2. PRESTACIONES

- Estudio previo de la situación de cada empresa de forma individual a través de visitas "in situ".
- Sistema de asesoramiento en función de los aspectos más relevantes encontrados.
- Control de Documentación Medioambiental exigida por la normativa vigente.
- Facilitar información sobre la labor del Departamento de Medio Ambiente, impartiendo una serie de charlas en cada una de las sedes que CONFAE tiene en la provincia.

- Elaboración de Guías de Buenas Prácticas para la implantación de sistemas de gestión de residuos y formación en principios básicos de la gestión de éstos.
- Visitas de control para evaluar la puesta en marcha de la correcta gestión.
- Asistencia informativa sobre la nueva Ley de Responsabilidad Medioambiental.
- Asistencia informativa sobre la necesidad de elaboración de Manuales de Autocontrol por parte de las empresas hosteleras.
- Realización de Manuales de Autocontrol para el sector de hostelería y de Memorias de Actividad.

### 3. EMPRESAS ATENDIDAS POR SECTORES

- Artes Gráficas: se ha asesorado a **1 empresa**, con diversas actividades.
- Industria Cárnica: se ha asesorado a **2 empresas**, tanto mataderos como empresas de embutidos.
- Estaciones de Servicio: se ha asesorado a **1 empresa**.
- Hostelería: en este sector se ha asesorado a **24 empresas**, entre las que figuran restaurantes, bares y hoteles. Se informa sobre la obligación de disponer de un manual de autocontrol de la empresa.
- Industria de la Madera y Aserradores: se ha asesorado a **2 empresas**.
- Industria de la Transformación del Metal: se ha asesorado a **4 empresas**.
- Talleres de Automoción: se ha asesorado a **30 empresas**, que incluyen talleres de mecánica, de chapa y pintura y concesionarios de automóviles.
- Carnicerías: se ha asesorado a **5 empresas**, haciéndonos partícipes del problema actual que tienen con la recogida de los SANDACH.
- Peluquerías: se ha asesorado a **7 empresas**. Aunque este sector no tiene la obligación de registrarse como Pequeño Productor de Residuos Peligrosos, actualmente, se les informa del carácter peligroso de algunos de los residuos que se generan en su actividad y de cómo llevar a cabo una correcta gestión.
- Tintorerías: se ha asesorado a **2 empresas**.

En total, han sido **78 empresas** visitadas que han recibido el asesoramiento del departamento de medio ambiente de CONFAE.

#### 4. VALORACIÓN GRÁFICA

##### Porcentaje de empresas visitadas



##### Pueblos visitados

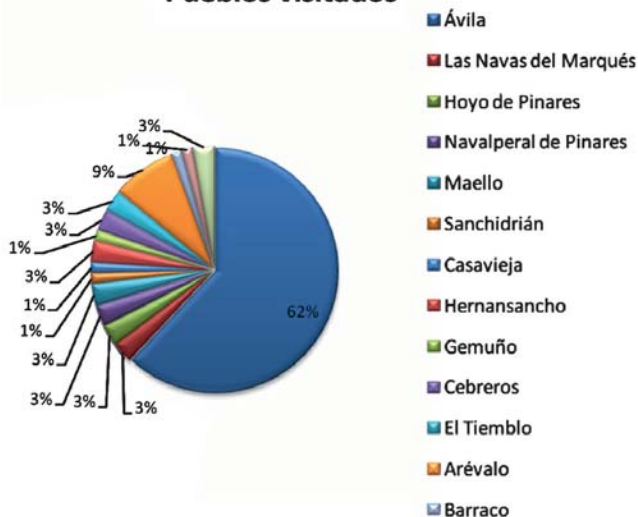

#### 5. innovación

##### DESCRIPCIÓN:

CONFAE apuesta por la innovación empresarial y asume el reto de impulsarla en las empresas de Ávila y provincia, porque creemos que es el aspecto clave para dar respuesta a las necesidades de los empresarios/as. Este departamento ofrece un servicio pro-activo, cuya finalidad principal es: informar, asesorar y orientar de manera individualizada en:

- En el descubrimiento de las posibilidades de innovación en la empresas.
- En la localización de soluciones organizativas, tecnológicas y de comercialización.
- En el contacto con recursos y centros de conocimiento para desarrollar y materializar las innovaciones.
- En la búsqueda de programas de ayuda y financiación.

Como consecuencia directa de esta orientación, se ha creado una Guía de Innovación Empresarial como soporte de análisis, planificación y gestión de la innovación, que facilita la labor de ayuda a cada una de las pequeñas y medianas empresas de la Provincia. La guía está compuesta por dos CD's:

- **El Primero es una Guía de Análisis:** Contiene un auto-diagnostico y se configura como un medio práctico y eficaz para descubrir las oportunidades y capacidades para afrontar la innovación.
- **El Segundo es la Guía de Actuación:** Esta se configura como herramienta de trabajo para la toma de decisiones en planificación y gestión de la innovación, en aquellos aspectos que influyen en la actividad de una empresa para mejorar la competitividad.

##### PLAN DE ACTIVIDAD:

Durante el ejercicio del año 2010, la Agente de Innovación ha visitado a 172 empresas, a las que se les ha entregado una Guía de Innovación como herramienta de ayuda para integrar la innovación en sus procesos de gestión empresarial.

Además este departamento, siguiendo con su objetivo de transmitir y concienciar a nuestro tejido empresarial de que hay que subirse al tren del progreso y la prosperidad, ha incluido en su plan de trabajo la realización de 7 jornadas, que han servido a nuestros empresarios/as de aplicación de técnicas y desarrollo de métodos para la obtención de nuevas ideas de innovación; en las que ellos mismos puedan participar y obtener información, asesoramiento y contactos para potenciar la implantación de proyectos de innovación.

## jornadas

JORNADA	LOCALIDAD	FECHA	Nº ASISTENTES
La Innovación como Inversión Productiva	Ávila	21 de enero	136
Uso y Utilidades del DNI Electrónico	Ávila	24 de mayo	40
Oportunidades de Innovación en Eficiencia Energética y Fuentes de Financiación	Arévalo	3 de junio	33
	Candeleda	20 de mayo	38
	El Barco de Ávila	28 de abril	18
	Las Navas del Marqués	17 de junio	22
Promoción Comercial	Sotriillo de la Adrada	18 de noviembre	20

## visitas

SEGÚN ACTIVIDAD	nº	% v.	SEGÚN TAMAÑO	nº	% v.
<b>EMPRESAS</b>	<b>172</b>	<b>100</b>	<b>EMPRESAS</b>	<b>172</b>	<b>100</b>
Comercio	98	57	De 0-4 trabajadores	98	57
Construcción y Afines	8	5	De 5-10 trabajadores	57	33
Federación de Metal	52	30	De 11-25 trabajadores	8	5
Industrias Diversas	14	8	De 26-50 trabajadores	6	3
			De 51-75 trabajadores	2	1
			De 76-100 trabajadores	1	1
			De 101-150 trabajadores	0	0
			Más de 151	0	0
SEGÚN UBICACIÓN	nº	% v.			
<b>EMPRESAS</b>	<b>172</b>	<b>100</b>			
Ávila Capital	58	34			
Ávila Provincia	114	66			

## 6. gestión integral de la prevención

### CLAVES DEL SERVICIO:

- Asesoramiento en materia de documentación obligatoria, factores de riesgos, medidas preventivas, medios de protección.
- Asistencia en la elaboración y seguimiento de actuaciones de evaluación y prevención de los riesgos.
- Formación e información dirigida a la empresa y a los/as trabajadores/as a su servicio.
- Asesoramiento, asistencia y acompañamiento ante actuaciones inspectoras.
- Etc.

Distribución de la prestación del Servicio de Gestión Integral de la Prevención por Sectores de Actividad

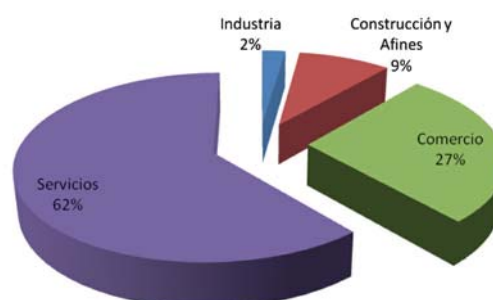

### ACCIONES FORMATIVAS DE PREVENCIÓN DE RIESGOS LABORALES (P.R.L.)

#### MATERIAS IMPARTIDAS

MATERIAS IMPARTIDAS	Nº DE ACCIONES FORMATIVAS	Nº DE ASISTENTES	HORAS IMPARTIDAS
P.R.L. "El Riesgo de Incendio en la Empresa"	4	35	28
P.R.L. "Planificación de las Emergencias en la Empresa"	2	14	20
P.R.L. "Primeros Auxilios"	2	14	20
P.R.L. "Gestión de la Prevención en la Empresa"	7	106	25
Seguridad en las Operaciones de Mantenimiento	1	103	3
Evaluación de Riesgos, Selección, Inspección y Mantenimiento de los Útiles de Elevación de Cargas (Eslingas, Cables, Ganchos, ...)	1	102	3
Jornada informativa sobre el Real Decreto 404/2010 sobre Reducción de Cotizaciones por disminución de la Siniestralidad Laboral	1	25	3
Jornada P.R.L. "Novedades Legislativas en Salud Laboral".	2	153	8

**Gráfico de asistentes en función de las materias impartidas**

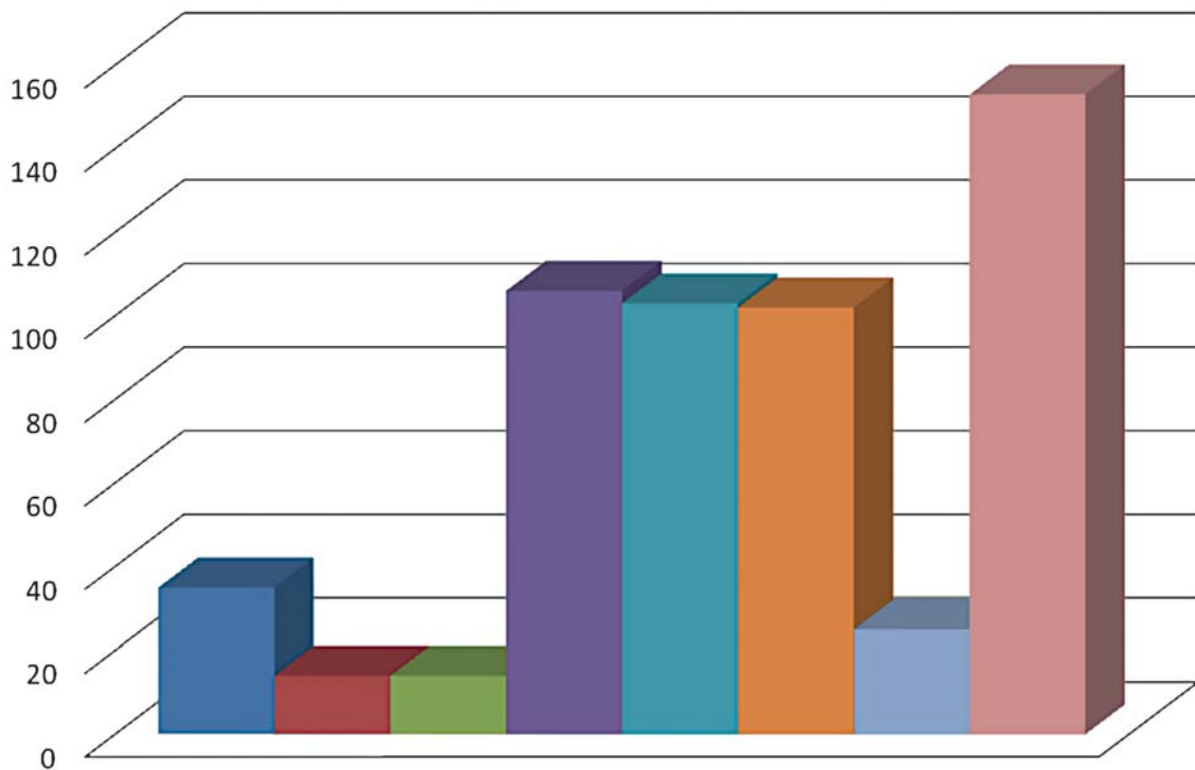

- P.R.L. "El Riesgo de Incendio en la Empresa"
- P.R.L. "Planificación de las Emergencias en la Empresa"
- P.R.L. "Primeros Auxilios"
- P.R.L. "Gestión de la Prevención en la Empresa"
- Seguridad en las Operaciones de Mantenimiento
- Evaluación de Riesgos, Selección, Inspección y Mantenimiento de los Útiles de Elevación de Cargas (Eslingas, Calbes, Ganchos, ...)
- Jornada Informativa sobre el Real Decreto 404/2010 sobre Reducción de Cotizaciones por disminución de la Siniestralidad Laboral.
- Jornada P.R.L. "Novedades Legislativas en Salud Laboral"

## 7. asesoramiento a empresas en material de prevención de riesgos laborales

Iniciativa voluntaria, gratuita y de carácter confidencial cuyo objetivo fundamental es promover y divulgar en las empresas de la provincia de Ávila la normativa de seguridad y salud laboral, que consiste en:

- Revisar la documentación relativa a prevención y visita de instalaciones.
- Elaboración de un informe con las necesidades, si las hubiera.
- Volcado en una herramienta informática para su posterior tratamiento estadístico, siempre todo ello de manera confidencial.
- Entrega al empresario/a de diversa documentación que solicite o sea necesaria: modelo de entrega de EPIS, normativa... destacando los 6 trípticos sectoriales de: riesgos y medidas preventivas en comercio, hostelería, fontanería y calefacción, electricidad, talleres mecánicos y panaderías.
- Entrega de manuales de prevención de riesgos laborales para empresas con trabajadores/as y con autónomos/as, donde se recoge la normativa más importante y fundamental. Estos manuales se entregan a empresas de cualquier actividad.
- Distribución de diverso material que pudiese ser necesario en la empresa: se han adquirido este año: 200 señales de salida y 144 guantes de protección.
- Entrega de equipos de protección individual para concienciar del uso de estos (gafas, mascarillas, etc. ), a su vez se proporciona unos folletos adquiridos en este 2010 titulados Equipos de Protección Individual que recogen principios básicos para el uso de ellos.

Como conclusión, hay que destacar que en los últimos años se aprecia un mayor cumplimiento de la normativa y sobre todo en aquellas empresas donde hay riesgos considerables y donde hay un número importante de trabajadores/as.

De esta manera un año más se sigue inculcando desde CONFAE una cultura preventiva día a día en las empresas abulenses.

Las visitas realizadas durante el año 2010 han sido 391 realizadas en 48 localidades diferentes que a continuación se detallan en el siguiente cuadro:

LOCALIDADES	Nº VISITAS
Adanero	1
La Adrada	1
Aldeaseca	1
El Arenal	6
Arenas de San Pedro	15
Arévalo	49
Ávila	83
Barco de Ávila	28
El Barraco	7
El Bohodón	1
Cabezas del Villar	5
Candeleda	22
Cebreros	3
Chamartín	1
Crespos	2
Fontiveros	2
Hernansancho	1
Herreros de Suso	1
Hoyo de Pinares	6
Hoyos del Espino	7
Lanzahíta	6
Madrigal de las Altas Torres	7
Malpartida de Corneja	1
Martínez	2
Mengamuñoz	2
El Mirón	1
Mirueña de los Infanzones	1
Mombeltrán	3
Muñico	3
Navalacruz	2
Navaluenga	26
Navarredonda de Gredos	5
Las Navas del Marqués	5
Navatejares	1
Noharre	1
Palacios de Goda	3
Piedrahíta	15
Piedralaves	5
Ramacastañas	1
El Raso	6
San Martín del Pimpollar	4
San Pedro del Arroyo	1
Sanchidrián	2
Sinlabajos	2
Sotillo de la Adrada	22
El Tiemblo	19
Vicolozano	2
Villar de Corneja	1
<b>TOTALES</b>	<b>391</b>

De estas 356 visitas 126 pertenecen al sector servicios, 144 a comercio, 73 a hostelería y 48 a industria

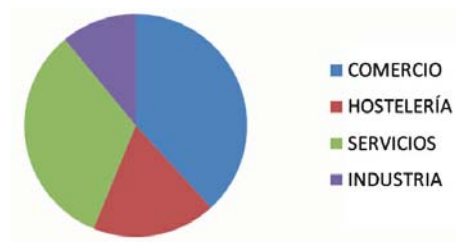

## 8. asesoramiento en calidad, medio ambiente y protección de datos

- 10 asesoramientos en temas referentes a calidad, centrándonos principalmente en la ISO 9001.
- 32 asesoramientos relaciones con temas medioambientales. En estas visitas se informa sobre todo a las empresas que su actividad esté recogida en el Anexo I del Real Decreto 9/2005, de 14 de enero, tales como talleres, estaciones de servicio... de la necesidad de elaborar los Informes Preliminares de Situación (IPS), informe obligatorio que tenían que presentar las empresas que su actividad esté incluida en dicho anexo antes del 7 de febrero de 2007.
- 136 asesoramientos referentes a la Ley de Protección de Datos. Se informa de la Ley Orgánica 15/1999 de 13 de diciembre, de Protección de Datos de Carácter Personal, la cual obliga a empresarios/as y profesionales a proteger datos de terceras personas, a través de medidas implantadas en la empresa. También se informa a las empresas de los beneficios del convenio de colaboración que tiene CONFAE con Lexdata, empresa que elabora y formaliza toda la documentación exigida legalmente.

En el siguiente cuadro se detallan estas visitas de protección de datos, medio ambiente y calidad:

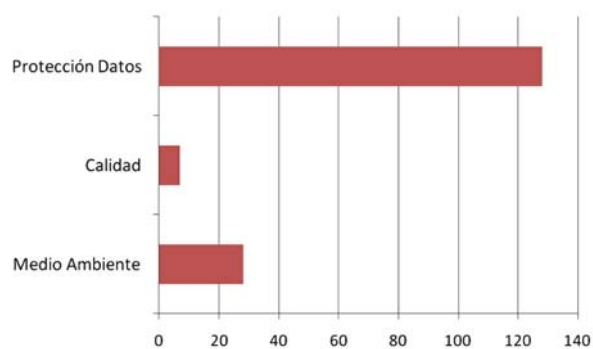

## 9. asesoría económica y fiscal

### SERVICIOS:

- Fiscal: 1.709
- Laboral: 354
- Subvenciones: 407
- Económicas: 314
- Convenios 145
- Otras: 132

### SECTORES:

- Construcción: 108
- Industria: 1.630
- Servicios: 1.211
- Agricultura: 112

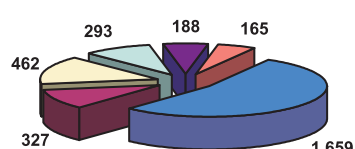
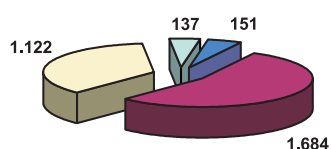

## 10. negociación colectiva 2010

SECTOR	VIGENCIA	SALARIO	JORNADA
Derivados del cemento	2007-2010	IPC previsto + 1,4 cada año	1.740
Comercio	2007-2011	IPC previsto + 0,25 cada año	1.800
Oficinas y despachos	2007-2009	2009: 3%	1.770
Panadería	2009-2010	2% cada año	1.800
Transporte	2007-2011	4,5% cada año	40 horas semanales
Carpintería	2008-2011	IPC previsto + 1,3%	1.752
Rematantes y aserradores de madera	2009-2011	IPC previsto + 1,3%	1.752
Limpieza de locales y edificios	2008-2010	2010: IPC 2009 + 0,75	1.773
Hostelería	2010	1%	1.792
Metalúrgica	2008-2011	IPC previsto + 0,70 cada año	1.752
Pastelerías	2010		1.800
Faenas agrícolas	2010-2011	0,60% cada año	1.770

## 11. asesoría laboral

FEDERACIÓN AGRARIA	0
FEDERACIÓN COMERCIO	43
FEDERACIÓN CONSTRUCCIÓN	4
FEDERACIÓN SERVICIOS	29
FEDERACIÓN HOSTELERÍA	13
FEDERACIÓN INDUSTRIAS DIVERSAS	9
FEDERACIÓN METAL	15
FEDERACIÓN TRANSPORTES	5

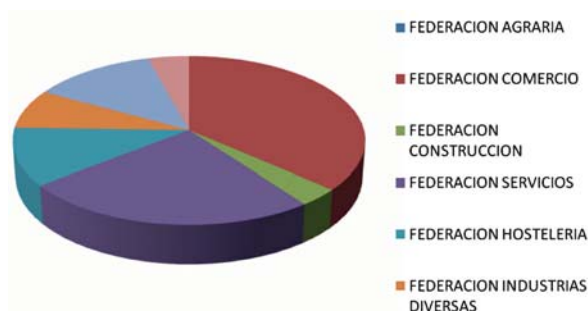

## 12. servicios

### DEPARTAMENTO DE GESTIÓN

- Representación institucional ante Administraciones Públicas y otras Entidades.
- Coordinación con las Organizaciones Regionales y Nacionales.
- Organización de Actividades.
- Asesoramiento y control de servicios.
- Estudios técnicos encomendados.
- Asesoramiento y organización.
- Asistencia técnica a reuniones.
- Seguimiento económico.
- Gestión de personal.
- Otras actividades de seguimiento, apoyo y control.
- Otras acciones.

### DEPARTAMENTO DE COMUNICACIÓN

- Revista MENSUAL "Empresa Hoy".
- Informes de actividades.
- Relaciones informativas con los medios de comunicación:
  - Notas de Prensa.
  - Declaraciones.
  - Ruedas de Presa.
- Circulares.
- Documentación.
- Elaboración de Dossieres.
- Otras actividades.

### DEPARTAMENTO DE FORMACIÓN

- Cursos de Formación.
- Seminarios y Jornadas Técnicas.
- Formación Continua.
- Formación Ocupacional.
- Formación en Prevención de Riesgos.
- Otras acciones.

### ESCUELA DE EMPRESARIOS

- Máster.
- Cursos Superiores.
- Cursos intensivos.
- Seminarios profesionales.
- Conferencias.

#### DEPARTAMENTO DE ASUNTOS JURÍDICOS, LABORALES Y ADMINISTRATIVOS

- Asesoramiento a la Organización y a sus Federaciones y Asociaciones.
- Asistencia técnica a reuniones.
- Consultas Jurídico-Laborales.
- Asesoramiento a empresas en Expediente de Regulación de Empleo.
- Contratos.
- Salarios y Seguridad Social.
- Juzgado de lo Social.
- Actos de Conciliación.
- Recursos ante los Órganos Jurisdiccionales.
- Reclamaciones Administrativas.
- Convenios Colectivos.
- Estudios de Legislación.
- Otras Actividades.

#### DEPARTAMENTO DE ASUNTOS JURÍDICOS, ECONÓMICOS Y FISCALES

- Asesoramiento a la Organización y sus Federaciones y Asociaciones.
- Constitución de empresas.
- Asistencia técnica a reuniones.
- Asesoramiento a empresas en Expediente de Regulación de Empleo.
- Consultas económico-fiscales.
- Subvenciones y ayudas a empresas.
- Impuestos sobre la Renta, Patrimonio y Sociedades.
- Sociedades y Comunidades.
- I.V.A.
- Reclamaciones económico-administrativas.
- Operaciones con terceras personas.
- Recursos ante Hacienda y otros Organismos.
- Incentivos a la inversión fiscal.
- Análisis de legislación fiscal.
- Circulares informativas.
- Negociación colectiva.
- Otras actividades.

#### SERVICIO DE APOYO A LA PREVENCIÓN DE RIESGOS

- Concierto con Servicio de Prevención Ajeno: Facilitar a las empresas las actuaciones legalmente exigidas en materia de evaluación de riesgos y planificación de la prevención, asumidas por servicio de Prevención Ajeno, debidamente acreditado.
- Formación e información dirigida a la empresa y a los trabajadores a su servicio.
- Asesoramiento en materia de documentación obligatoria, factores de riesgo, medidas preventivas, material de protección, investigación de accidentes, etc.
- Asistencia en la elaboración y seguimiento de actuaciones de evaluación y prevención de los riesgos.
- Asesoramiento, asistencia y acompañamiento ante actuaciones inspectoras.
- Visitadores de empresas en materia de Prevención de Riesgos Laborales.

#### SERVICIO DE MEDIO AMBIENTE

- Asesoramiento técnico y normativo sobre residuos, emisiones a la atmósfera, vertidos a saneamientos o cauces, aguas potables, ruidos, suelos contaminados, estudios de impacto ambiental, entidades de certificación, seguridad industrial y calidad.
- Diagnósticos medioambientales.
- Gestión de Residuos.

#### DEPARTAMENTO DE INNOVACIÓN

- Concienciar, informar y asesorar a las empresas de manera individualizada en materia de innovación.
- Apoyar en la localización de ayudas económicas, técnicas y procedimientos.

#### EMPLEO Y AUTOEMPLEO

- Creación de la propia empresa.
- Técnicas para la búsqueda de empleo.
  - Tutorización de Empresas.

#### INMIGRACIÓN

- Asesoramiento a empresas sobre contratación de inmigrantes.
- Información a inmigrantes sobre ofertas de empleo e integración laboral.
- Formación a empresarios/as e inmigrantes.

#### SOCIEDAD DE LA INFORMACIÓN

- Servicios a través de la Red.
- Presencia de las empresas en Internet a través de directorios y páginas web.
- Bolsa de Trabajo.

#### PROTECCIÓN DE DATOS

- Declaración de ficheros.
- Elaboración del documento de seguridad.
- Base de datos.
- Correspondencia.
- Correo electrónico.
- Teléfono.
- Fax.
- Otras actividades.

#### DEPARTAMENTO DE SECRETARÍA

- Apoyo de la Secretaría Técnica.
- Proceso informático.
- Tratamiento de textos.
- Control de archivo.
- Base de datos.
- Correspondencia.
- Correo electrónico.
- Teléfono.
- Fax.
- Otras actividades.

#### DEPARTAMENTO DE ADMINISTRACIÓN

- Altas y Bajas.
- Gestión de socios.
- Emisión de cuotas.
- Contabilidad Federaciones / Asociaciones.
- Base de datos.
- Apoyo a las Asesorías Jurídicas.
- Apoyo al departamento de formación.
- Apoyo a la Secretaría Técnica.
- Apoyo a las oficinas y actividades de la provincia.
- Otras actividades.

#### SECRETARÍAS DE FEDERACIONES / ASOCIACIONES

- Representación ante Administraciones Públicas y Organismos privados.
- Enlace y coordinación con las organizaciones afines, regionales y nacionales.
- Participación y apoyo en las reuniones sectoriales, provinciales, regionales y nacionales.
- Asesoramiento e información sectorial.
- Elaboración de circulares.
- Asesoramiento sobre servicios a empresas.
- Información y coordinación sobre acciones formativas sectoriales, certámenes feriales y congresos profesionales.
- Relación con los medios de comunicación.
- Documentación.
- Otros servicios.

#### SERVICIOS DE APOYO ADMINISTRATIVO

- Apoyo a las secretarías de Federaciones / Asociaciones.
- Apoyo administrativo Asesorías.
- Servicio de Información.
- Archivo.
- Teléfono.
- Fax.
- Otras acciones.

**CONSERJE-ORDENANZA**

- Fotocopiadora.
- Correo.
- Etiquetas.
- Franqueo.
- Ensobrar.
- Servicio de información.
- Apertura y cierre oficinas y centro de formación.
- Reprografía.
- Otras acciones.

**13. oficinas abiertas en la provincia****LOCALIDADES**

- Arenas de San Pedro.
- Arévalo.
- Candeleda.
- Cebreros.
- El Tiemblo.
- Piedrahíta.

**SERVICIOS**

- Creación de empresas.
- Ayudas y Subvenciones.
- Impuestos y obligaciones fiscales.
- Contratos y responsabilidades laborales.
- Prevención de riesgos.
- Ordenanzas fiscales municipales.
- Asuntos sectoriales.
- Iniciativas locales de desarrollo.
- Inversiones del sector privado.
- Suelo industrial.
- Etc.

**14. comunicados de prensa sobre las distintas actividades desarrolladas por CONFAE**

- 1 Nota de Prensa. El presidente de la Asociación de Hostelería entrega el premio al ganador del sorteo de la II Edición "Tapitas a la Cazuela". 08.01.10
- 2 Nota de Prensa. La Asociación Intersectorial de Autónomos de la provincia de Ávila reclama soluciones urgentes en pro de la recuperación económica. 05.02.10
- 3 Convocatoria de Prensa. Presentación del convenio suscrito entre la Federación Española de Hostelería y Restauración y el BBVA. 05.02.10
- 4 Nota de Prensa. La Asociación de Autoescuelas expone al Alcalde de Arenas de San Pedro las prioridades del sector en la zona. 09.02.10
- 5 Nota de Prensa. Pueden Gestionar la documentación para la tramitación de la TPC del Sector Metal desde sus Asociaciones Integradas en CONFAE. 24.02.10
- 6 Convocatoria de Prensa. Presentación de los Premios Empresariales y análisis de cuestiones de actualidad a cargo del Presidente de CONFAE. 25.02.10
- 7 Nota de Prensa. El próximo martes empiezan las jornadas informativas sobre los programas LEADERCAL de Desarrollo Rural. 26.02.10
- 8 Nota de Prensa. Una quincena de empresarios/as asisten a la primera de las siete jornadas sobre ayudas LEADERCAL organizadas por CONFAE. 03.03.10
- 9 Nota de Prensa. Ya se conocen los candidatos a las elecciones de CONFAE. 09.03.10
- 10 Convocatoria de Prensa. Invitación al acto de presentación del nuevo Comité Ejecutivo de CONFAE y al acto de Reconocimiento Empresarial. 16.03.10
- 11 Convocatoria de Prensa. Rectificación de la convocatoria de Prensa del 16 de marzo. 17.03.10
- 12 Dossier de Prensa. Principales datos acerca de la Asamblea General Anual de CONFAE. 22.03.10
- 13 Convocatoria de Prensa. Invitación a la II Mesa de Trabajo del Turismo de Ávila. 04.05.10
- 14 Convocatoria de Prensa. Presentación de los avances del proyecto "Mercado de Contratación de Turismo Religioso en Ávila". 08.04.10

- 15 Convocatoria de Prensa. Presentación oficial de la Asociación de Hoteles y Alojamientos de Ávila. 09.04.10
- 16 Nota de Prensa. Sotillo de la Adrada acoge la Cuarta Jornada Sobre Desarrollo Rural organizada por CONFAE. 14.04.10
- 17 Nota de Prensa. CONFAE respalda a los agricultores de la Moraña ante la situación de bloqueo que sufren sus explotaciones de regadío. 16.04.10
- 18 Nota de Prensa. La Quinta Jornada de CONFAE sobre Desarrollo Rural se ha celebrado en Navaluenga. 21.04.10
- 19 Nota informativa a los medios sobre la reunión de los miembros de la Asociación de Hoteles y Alojamientos de CONFAE. 21.04.10
- 20 Nota de Prensa. CONFAE recibe con esperanza la decisión del Ministerio de Fomento de conectar a Ávila con la Alta Velocidad. 22.04.10
- 21 Nota de Prensa. CONFAE inicia el Ciclo de Jornadas Empresariales en la provincia sobre Oportunidades de Innovación en Eficiencia Energética y Fuentes de Financiación. 29.04.10
- 22 Nota de Prensa. Jornada informativa sobre el R.D 404/2010, sobre reducción de cotizaciones por disminución de la siniestralidad laboral. 10.05.10
- 23 Nota de Prensa. Nuevo presidente, nueva Junta Directiva y nueva denominación para el Sector Hostelero: Asociación de Bares, Restaurantes y Cafeterías. 11.05.10
- 24 Convocatoria de Prensa. Rueda de prensa de Jesús M<sup>a</sup> Terciado Valls, Presidente de CONFAE y candidato a la Presidencia de CEPYME. 14.05.10
- 25 Nota de Prensa. Primera reunión de trabajo de la nueva Junta Directiva de la Federación de Hostelería con el área de Turismo del Ayuntamiento de Ávila. 14.05.10
- 26 Convocatoria de Prensa. Presentación "Instituto del Turismo de Ávila". 18.05.10
- 27 Nota de Prensa. Más de una quincena de estudiantes aprenden en CONFAE la importancia de la Prevención de Riesgos Laborales. 19.05.10
- 28 Nota de Prensa. Candeleda acoge la segunda Jornada Empresarial de CONFAE sobre Innovación en Eficiencia Energética. 19.05.10
- 29 Nota de Prensa. La Administración muestra en CONFAE las ventajas que ofrece el DNI electrónico para las empresas. 26.05.10
- 30 Nota de Prensa. La Federación de Hostelería ha participado en la cata ofrecida en el Parador de Ávila. 27.05.10
- 31 Nota de Prensa. Impulsar el sector turístico de la provincia de Ávila, la prioridad de la Federación de Hostelería de CONFAE. 27.05.10
- 32 Convocatoria de Prensa. Valoración del proceso de integración de Caja de Ávila en el SIP liderado por Caja Madrid.. 30.05.10
- 33 Convocatoria de Prensa. Presentación del convenio CONFAE-ASAJA. 01.06.10
- 34 Convocatoria de Prensa. III Mesa de Trabajo de Turismo de Ávila. 01.06.10
- 35 Nota de Prensa. La Junta Directiva de la Asociación de Restaurantes, Bares y Cafeterías ha mantenido un encuentro de trabajo con Aureo Martín Labajos. 02.06.10
- 36 Nota de Prensa. Arévalo acoge la penúltima de las Jornadas de CONFAE sobre Innovación en Eficiencia Energética. 02.06.10
- 37 Nota de Prensa. La Federación de Hostelería ofrecerá a sus asociados la posibilidad de realizar cursos de formación con Cafés Coty. 02.06.10
- 38 Nota de Prensa. CONFAE y ASAJA unen sus recursos en beneficio de los agricultores y ganaderos de toda la provincia. 04.06.10
- 39 Convocatoria de Prensa. Invitación a la rueda de prensa en la sede de Unión Progreso y Democracia convocada por la Federación Abulense de Empresarios de Hostelería de CONFAE. 07.06.10
- 40 Nota de Prensa. Primera reunión de trabajo de la nueva Junta Directiva de la Federación de Hostelería con los hosteleros de Piedrahita. 09.06.10

- 41 Nota de Prensa. La Federación de Hostelería de CONFAE y el Hotel Escuela El Rondón colaborarán en la formación de los establecimientos asociados. 09.06.10
- 42 Convocatoria de Prensa. La Mesa de Turismo de Ávila recibe la visita de Touroperadores, de la empresa italiana Avvenimenti. 10.06.10
- 43 Nota de prensa. Homenaje a Alfonso Díaz, ex-presidente de la Federación Abulense de Empresarios de Hostelería de CONFAE. 11.06.10
- 44 Comunicado de Prensa. CONFAE apoya la decisión del Comité Ejecutivo y la Junta Directiva de CEOE de respaldar unánimemente la actuación de su presidente y del resto de los negociadores e CEOE en el Diálogo Social. 11.06.10
- 45 Nota de Prensa. La Federación de Hostelería de CONFAE y Caja de Ávila impulsarán de manera conjunta la obra de los artistas abulenses. 14.06.10
- 46 Nota de Prensa. Primera reunión de trabajo de la Federación de Hostelería de CONFAE con la Agrupación Industrial de Hosteleros Segovianos. 15.06.10
- 47 Nota de Prensa. La Última Jornada de CONFAE sobre Innovación en Eficiencia Energética , en las Navas del Marqués. 16.06.10
- 48 Convocatoria de Prensa. Visita de la Federación de Hostelería de CONFAE al Palacio de Congresos de Ávila. 21.06.10
- 49 Convocatoria de Prensa. Firma del convenio CONFAE-Fundación General de la USAL. 23.06.10
- 50 Convocatoria de Prensa. Jornada "Seguridad en las Operaciones de Mantenimiento". 23.06.10
- 51 Convocatoria de Prensa. Presentación de la "I Feria de Día de la Ciudad de Ávila". 19.07.10
- 52 Nota de Prensa. Las infraestructuras vitales son irrenunciables. 23.07.10
- 53 Nota de Prensa. El "Seminario de PRL: Sistema de Gestión de la Prevención" tuvo lugar en Piedrahita. 26.07.10
- 54 Nota de Prensa. La Confederación considera insuficiente por estacional el descenso del desempleo. 04.08.10
- 55 Nota de Prensa. Para CONFAE el IPC del mes de julio evidencia que aún no se ha dejado atrás la situación de estancamiento económico. 13.08.10
- 56 Convocatoria de Prensa. Reunión de la Mesa Negociadora del Convenio Colectivo de Hostelería. 02.09.10
- 57 Nota de Prensa. La Central de Reservas de la Asociación de Hoteles de CONFAE empezará a funcionar a finales de septiembre. 03.09.10
- 58 Nota de Prensa ( CEAT ÁVILA). Uno de cada tres autónomos de Ávila, dispuesto a prejubilarse. 03.09.10
- 59 Nota de Prensa. CONFAE sigue considerando insuficiente el descenso del paro en la provincia de Ávila. 03.09.10
- 60 Nota de Prensa. CONFAE considera que el leve repunte del IPC demuestra que aún urgen medidas que reactiven la Economía. 13.09.10
- 61 Convocatoria de Prensa. Fallo del Jurado del VIII Premio CEPA. 15.09.10
- 62 Nota de Prensa. Interrogantes y malestar de CONFAE ante el Plan Estratégico para el Transporte Ferroviario. 16.09.10
- 63 Convocatoria de Prensa. Presentación Jornadas de Turismo Religioso. 28.09.10
- 64 Nota de Prensa. Valoración de CONFAE sobre la Huelga General. 29.09.10
- 65 Nota de Prensa. CONFAE Arenas acoge la tercera jornada informativa sobre el CAP y la formación inicial y continua en el sector del transporte. 30.09.10

- 66 Nota de Prensa. La Federación de Hostelería y el Ayuntamiento avanzan en la dinamización del Turismo local. 01.10.10
- 67 Convocatoria de Prensa. Firma convenio Federación de Hostelería y Turismo de CONFAE con la Universidad Católica de Ávila. 04.10.10
- 68 Convocatoria de Prensa. Convenio de colaboración Federación de Hostelería y Turismo de CONFAE con la Junta de Cofradías de Semana Santa. 04.10.10
- 69 Convocatoria de Prensa. Presentación II Edición de Piedrahitapas 2010. 04.10.10
- 70 Nota de Prensa. CONFAE lamenta la discriminación presupuestaria de Ávila en los Presupuestos Generales del Estado para 2011. 04.10.10
- 71 Nota de Prensa. Para CONFAE las cifras del desempleo son un fiel reflejo de la política económica del Ejecutivo Central. 04.10.10
- 72 Convocatoria de Prensa. Inauguración Jornadas de Turismo Religioso. 05.10.10
- 73 Nota de Prensa. Ávila como destino de Turismo Religioso, eje central del debate y las reflexiones en la primera mesa redonda del día. 08.10.10
- 74 Nota de Prensa. Del 8 al 11 de octubre, vuelve Piedrahitapas. 08.10.10
- 75 Nota de Prensa. La Tapa más Maja se llama "Carrillera ibérica con salsa agridulce" y la Tapa Valle del Corneja, "Gazpacho de carabineros con virutas de jamón ibérico". 13.10.10
- 76 Nota de Prensa. La Evolución del IPC no despeja el horizonte económico. 14.10.10
- 77 Nota de Prensa. CONFAE lamenta los recortes presupuestarios que la Junta aplicará a Ávila en 2011. 19.10.10
- 78 Convocatoria de Prensa. Presentación Central Reservas "hotelesdeavila.com". 19.10.10
- 79 Nota de Prensa. Los aspectos ambientales más importantes para las pymes, en la jornada informativa que está desarrollando en CONFAE. 20.10.10
- 80 Convocatoria de Prensa. Presentación "Menú Ávila Única". 22.10.10
- 81 Convocatoria de Prensa. Jornada Evaluación de Riesgos, Selección, Inspección y Mantenimiento de los Útiles de Evaluación. 27.10.10
- 82 Nota de Prensa. Las pymes abulenses aprenden las líneas básicas del protocolo en la empresa. 26.10.10
- 83 Nota de Prensa. Primera reunión de la nueva Junta Directiva de la Asociación Abulense de Empresarios de Comercio de CONFAE. 29.10.10
- 84 Convocatoria de Prensa. Presentación "Las Cenas del Teatro". 29.10.10
- 85 Nota de Prensa. CONFAE analiza los datos del paro y empleo del III trimestre del año. 29.10.10
- 86 Opinión. Administración Pública, Responsabilidad y Austeridad. 02.11.10
- 87 Nota de Prensa. Para CONFAE, el estancamiento del paro en octubre es anecdótico y evidencia la inoperancia de las políticas económicas en materia de empleo. 03.11.10
- 88 Convocatoria de Prensa. Entrega del VIII Premio CEPA. 03.11.10
- 89 Convocatoria de Prensa. Recepción en CONFAE con motivo de la visita del Cónsul Rumano a Ávila. 03.11.10

- 90 Nota de Prensa. Visita del Cónsul rumano a CONFAE. 05.11.10
- 91 Nota de Prensa. Mañana, Jornada Técnica sobre novedades legislativas en salud laboral. 10.11.10
- 92 Convocatoria de Prensa. Presentación "Campaña Promoción XXV Aniversario". 11.10.10
- 93 Nota de Prensa. CONFAE analiza los datos del IPC de octubre. 12.11.10
- 94 Nota de Prensa. CONFAE mantiene un encuentro de trabajo con empresarios/as de Sotillo de la Adrada. 19.11.10
- 95 Convocatoria de Prensa. Presentación "III Tapitas a la Cazuela". 23.11.10
- 96 Nota de Prensa. Las pymes abulenses se informan sobre la Ley de Responsabilidad Ambiental. 25.11.10
- 97 Nota de Prensa. La subida del paro, un mes más, evidencia la necesidad de seguir adoptando medidas como las anunciadas ayer por el Gobierno. 02.12.10
- 98 Nota de Prensa. Prosigue la agenda de trabajo de la Confederación con las empresas y autónomos/as de la provincia. 03.12.10
- 99 Nota de Prensa. CONFAE analiza los datos de la inflación de noviembre. 15.12.10
- 100 Comunicado. Concentración sindical y reforma laboral. 16.12.10
- 101 Nota de Prensa. Pedro Rodríguez Villanueva, reelegido presidente de la Asociación de Autónomos de CONFAE. 16.12.10

## 15. circulares

- 1 Calendario laboral 2010.
- 2 Subvenciones de empleo de la Junta de Castilla y León.
- 3 Normas de cotización a la Seguridad Social, desempleo, fondo de garantía salarial y Formación Profesional para el año 2010.
- 4 Medidas para el impulso de la recuperación económica y el empleo.
- 5 Horario de los espectáculos públicos y actividades recreativas que se desarrollen en los establecimientos públicos, instalaciones y espacios abiertos de la Comunidad de Castilla y León.
- 6 IRPF e Impuesto de Sociedades.
- 7 Modificación del reglamento del Impuesto sobre Sociedades, aprobado por el Real Decreto 1777/2004, de 30 de julio en materia de las obligaciones de documentación de las operaciones vinculadas.
- 8 Ley 15/2010, de 5 de julio, de modificación de la Ley 3/2004, de 29 de diciembre, por la que se establecen medidas de lucha contra la morosidad en las operaciones comerciales.
- 9 Ley 35/2010, de 17 de septiembre, de medidas urgentes para la reforma del mercado de trabajo.
- 10 Sistema Red de Remisión de Datos a la Tesorería General de la Seguridad Social.

## 16. revista empresa hoy

NÚMEROS EDITADOS: 11

### SECCIONES

- |   |                                 |    |                                      |
|---|---------------------------------|----|--------------------------------------|
| 1 | Editorial                       | 6  | Entrevistas sectoriales              |
| 2 | Actividades de la Confederación | 7  | Entrevista CONFAE&PROUST             |
| 3 | CEOE-CEPYME-CECALE              | 8  | Federaciones y Asociaciones          |
| 4 | Provincia                       | 9  | Cuaderno de actualización de empresa |
| 5 | Nuestras Empresas               | 10 | Seguridad y Salud Laboral            |
|   |                                 | 11 | Economía y Cifras                    |
|   |                                 | 12 | Ocio                                 |
|   |                                 | 13 | Publicaciones                        |
|   |                                 | 14 | Tablón de Anuncios                   |
|   |                                 | 15 | Convenios Comerciales con empresas   |





